

ATIVIDADES REALIZADAS

Reunião nº 11
03/06/2025
Gestão: 2023/2025

Manutenção Ônibus

Manutenção de ônibus, substituição de peça da plataforma elevatória. Valor R\$ 455,17



Manutenção de Ônibus e Veículos da Apae

Realizada troca de óleo e manutenção de veículos da Apae.

Ônibus R\$ 940,47

Veículo cronos: R\$ 313,00

Veículo doblô R\$ 191,00

Total: R\$ 1.444,47

Emenda Parlamentar

Utilização do recurso na aquisição dos seguintes serviços e materiais valor R\$ 100.000,00 destinados pela deputada Paulinha.

- Material de educação física;
- Material para estimulação precoce;
- Jalecos para professores;
- Camisetas uniformes para usuários;
- Bandagem para fisioterapia;
- Provisão de férias equipe técnica;
- Contratação de psicóloga;
- Contratação de assistente social;
- Confecção de jaquetas e uniformes para funcionários;

Emenda Parlamentar

Emenda parlamentar no valor de R\$ 240.000,00 que virá através do Deputado Gilson Marques.
Valor será utilizado na 2 fase da nova construção da Apae.



Participação Golf 7

A Apae filiada na Confederação Brasileira de Golf 7, participa no dia 17/03/2025 no município de Três Barras em evento de treinamento do esporte golf juntamente com outras Apaes da região para atuação nas Entidades.



Encontro de Voluntárias e Autodefensores

A Apae participou do encontro regional de Voluntárias e Autodefensores do Planalto Norte no dia 22/05/2025.



Vistoria semestral do ônibus

Realização de vistoria semestral de transporte de usuários da entidade. Valor R\$ 400,00.



Prestação contas Pastelada

Prestação de contas da 1ª pastelada da realizada pela Apae no dia 13/03/2025.

Valor total de vendas R\$ 6.436,48

Valor total de despesas R\$ 2.231,42

Valor total do lucro líquido: R\$ 4.205,06



Imposto Alvará

Parcelado pagamento de valor de imposto de construção da nova ala da Apae.

Valor parcelado em 9 vezes.

Valor total R\$ 3.655,64

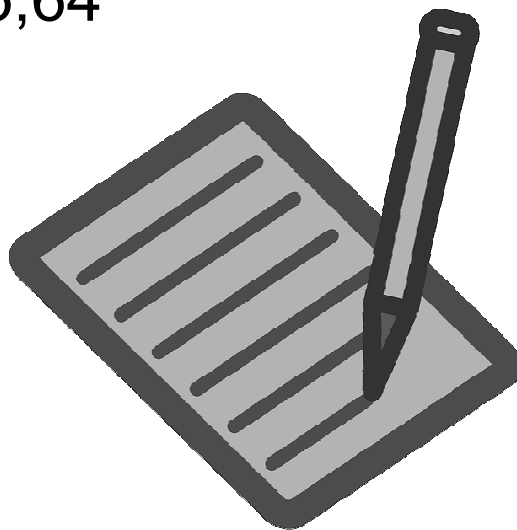

Doação Ovos Páscoa

Agradecimento a Cacau Show de Papanduva/SC na doação de ovos de Páscoa para os usuários da Apae.



Encontro da Cesta

Foi realizado no dia 18/04/2025 atividade diferenciada de Encontro a Cesta de Páscoa com os usuários da Apae de Papanduva, em um momento de descontração e união.



Doação Valores

Doação de valores para compra de chocolate para usuários na Páscoa, Presidente da Apae José Olandir Delara Borges.

R\$ 100,00



Doação Valores

Doação de valores para compra de chocolate para usuários na Páscoa, vereador Alcides Berto da Silva.
R\$ 300,00



Doação Valores

Doação de valores para compra de chocolate para usuários na Páscoa, advogada Roseli Greffin.

R\$ 200,00



Recebimento de Emenda Parlamentar

A Entidade recebeu o valor através do termo de fomento nº 006/2025 com data de 23/04/2025 valor R\$ 100.000,00 em parcela única, emenda do deputado Gilson Marques que será destinado integralmente na construção da 2ª parte da nova ala da Apae.



Ação Entre Amigos Rifa

Realização de sorteio de uma cesta de Páscoa e um pano de prato.

- 1.171 números vendidos R\$ 2.927,50
- Montagem da cesta de Páscoa (R\$ 79,00) o restante foi doação.
- Valor líquido da ação foi de R\$ 2.848,50.

Ganhadores

1º prêmio cesta de Páscoa, Rafaela Marciniak de Oliveira

2º prêmio pano de Prato decorado, Juliana Dias

Festival Nossa Arte

A aluna Francielly participou do evento Festival Nossa Arte participando com desenho no juntamente com outras Apaes do Planalto Norte de SC no dia 09/04/2025 com tema amor e arte no município de Porto União.

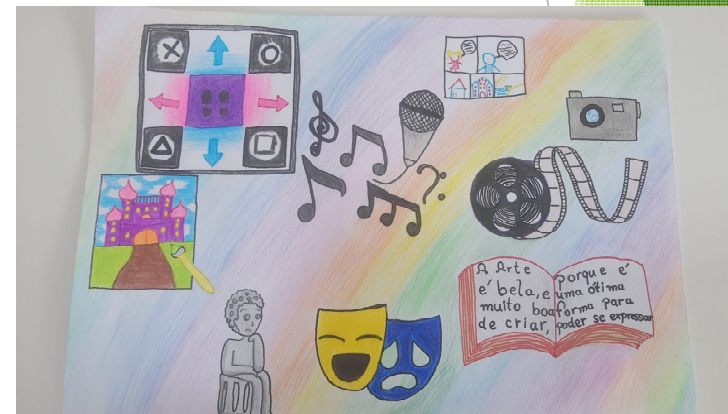

Roda de Conversa

Foi realizada troca de experiências e roda de conversa na Entidade Apae no dia 07/04/2025 a respeito das atividades e trabalhos em sala apresentado as famílias dos usuários. Momento de muita interação e de aprendizado para todos os envolvidos.



Pesquisa de Satisfação

Foi realizada uma pesquisa de satisfação com todos os funcionários internos, com objetivo de entender melhor as demandas e sugestões de melhorias na Entidade. Período de avaliação de 01/04/2025 a 15/04/2025.

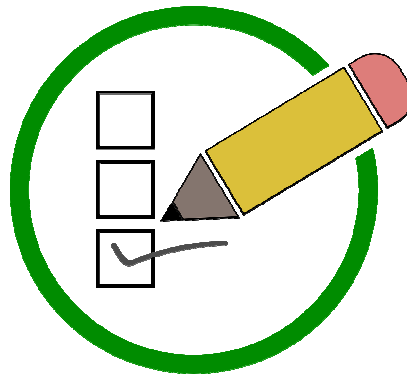

1 - Como você avalia o trabalho da Diretoria da APAE?

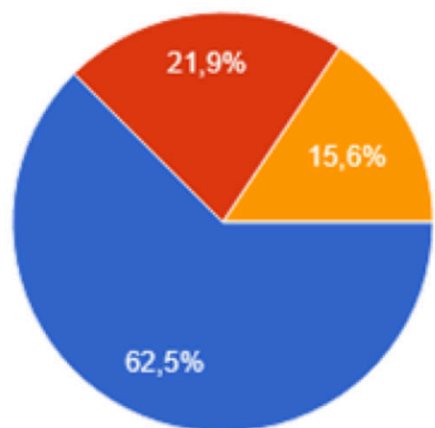

Ótimo	20 votos
Bom	7 votos
Regular	5 votos
Ruim	0 votos
Muito ruim	0 votos

2 - O que você acha do acesso da comunicação com a Diretoria?

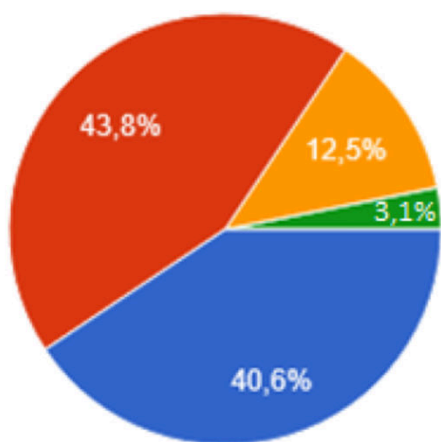

Ótimo	13 votos
Bom	14 votos
Regular	4 votos
Ruim	1 votos
Muito ruim	0 votos

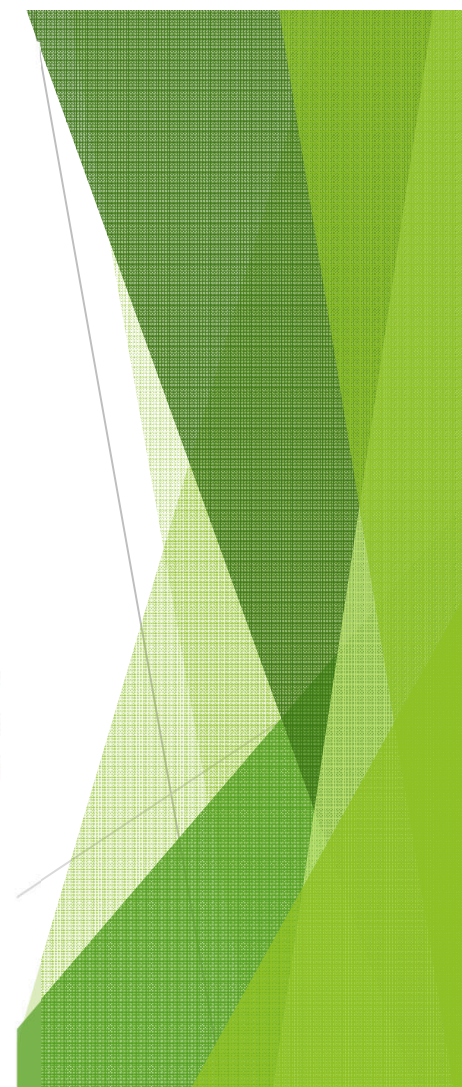

3 - Como você avalia as melhorias de infraestrutura da APAE?

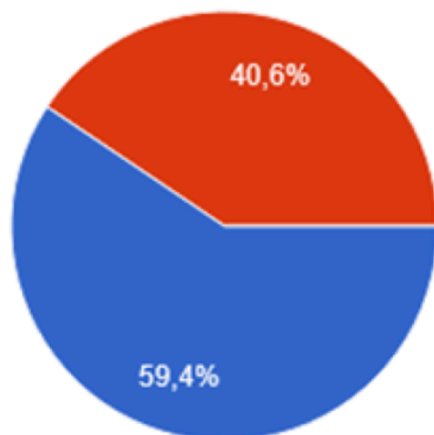

Ótimo	19 votos
Bom	13 votos
Regular	0 votos
Ruim	0 votos
Muito ruim	0 votos

4 - O que você acha sobre a busca de novos recursos e Projetos para a Instituição?

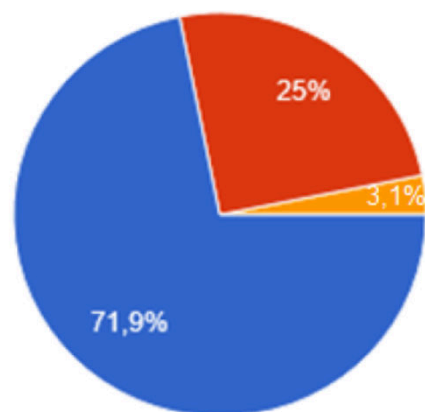

Ótimo	23 votos
Bom	8 votos
Regular	1 votos
Ruim	0 votos
Muito ruim	0 votos



5 - Como você avalia a transparência em relação a Prestação de Contas?

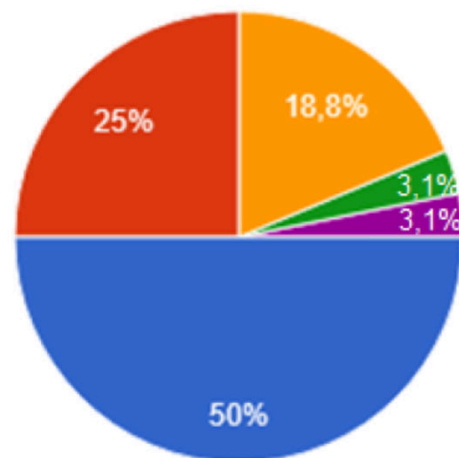

Ótimo	16 votos
Bom	8 votos
Regular	6 votos
Ruim	1 votos
Muito ruim	1 votos

Saúde Mental

Programa de saúde mental desenvolvido com os profissionais da Apae em 21/05/2025 com psicólogo Rinaldo Hoepers.



Cronograma Físico Financeiro Obra

Cronograma físico financeiro da obra da segunda parte 2025 Apae Papanduva.

MÊS 1	MÊS 2	MÊS 3	MÊS 4	MÊS 5	MÊS 6	MÊS 7	MÊS 8	MÊS 9	MÊS 10
R\$ 45.546,32	R\$ 202.090,24	R\$ 85.850,73	R\$ 114.396,83	R\$ 133.507,08	R\$ 189.389,54	R\$ 109.132,70	R\$ 69.601,09	R\$ 5.787,99	R\$ 2.207,60

Total do investimento: R\$ 957.510,12

Valor utilizado na nova Ala

Valor total da construção da nova ala gasto até o momento na 2ª parte 03/06/2025.

R\$ 184.731,70



FIM

