



APAE

Palmares

**Associação de Pais e Amigos dos Excepcionais
de Palmares - Pernambuco**

Fundada em 01/06/2017

RELATÓRIO DE ATIVIDADES ANO 2020

NOME DA ENTIDADE: Associação de Pais e Amigos dos Excepcionais de Palmares – APAE Palmares

CNPJ: 25.097.358/0001-05

E-MAIL: palmares@apaepe.org.br

ENDEREÇO: Rua Violeta Griz, nº 412, Bairro Santa Rosa MUNICÍPIO/UF: Palmares / PE

CEP: 55.540-000

- **OBJETIVO GERAL DA ENTIDADE:**

A APAE Palmares possui o objetivo de promover a melhoria da qualidade de vida das pessoas com deficiência, preferencialmente intelectual e múltipla e transtornos globais do desenvolvimento, em seus ciclos de vida: crianças, adolescentes, adultos e idosos, buscando assegurar-lhes o pleno exercício da cidadania através da prestação de serviços de assistência social e saúde, além de executar serviços, programas, projetos e benefícios assistenciais, de forma gratuita, permanente e continuada aos usuários da assistência social e a quem deles necessitar, sem qualquer discriminação.

- **ATIVIDADES, SERVIÇOS, PROGRAMAS E PROJETOS:**

As atividades e os projetos realizados pelos profissionais e a equipe técnica foram de suma importância para todos os assistidos pela instituição nas seguintes áreas: Assistência Social e Saúde, com serviços desenvolvidos no ano de análise (2020).



APAE

Palmares

Associação de Pais e Amigos dos Excepcionais de Palmares - Pernambuco

Fundada em 01/06/2017

DESCRIÇÃO DA ATIVIDADE REALIZADA:

A APAE Palmares possui uma atuação voltada para a prestação de serviços de assistência social, disponibilizando e facilitando o acesso das pessoas com deficiência e seus familiares nos serviços de programas correspondentes.

As pessoas com deficiência usuárias dos serviços ofertados e os seus familiares usualmente comparecem nas atividades realizadas na instituição, como palestras, oficinas de artesanato, rodas de conversa, momentos dinâmicos e de confraternização. As atividades mencionadas contribuem para o fortalecimento da relação entre instituição e pessoas assistidas e colaboram com a efetivação do compromisso da APAE com a comunidade.

Os usuários atendidos e seus familiares possuem atendimento profissional especializado através do Serviço Social, Psicologia, Fonoaudiologia e Psicopedagogia.

● **Serviço Social:** O serviço social possui um trabalho que busca oferecer apoio e acolhida às pessoas com deficiência e suas famílias, através de uma atuação socioeducativa, a fim de identificar as demandas e intensificar a inclusão da família na rede de atendimento, além disso trabalha no atendimento individual com cada familiar, como também em trabalhos em grupo através de palestras, rodas de conversa, momentos dinâmicos e de confraternização. As atividades mencionadas contribuem para o fortalecimento da relação entre instituição e pessoas assistidas e colaboram com a efetivação do compromisso da APAE com a comunidade.



APAE

Palmares

Associação de Pais e Amigos dos Excepcionais de Palmares - Pernambuco

Fundada em 01/06/2017

● **Psicologia:** Possui o intuito de compreender os comportamentos e as funções da mente humana. A profissional atua através de métodos científicos com a finalidade de apreender a psique da mente humana a partir da prevenção e tratamento de doenças mentais. A psicóloga realiza orientações e verifica receios, medos e traumas que podem ocasionar em frustrações na vida.

● **Psicopedagogia:** A profissional dispõe de uma atuação voltada para a orientação dos familiares, a investigação de problemas encontrados nos processos de aprendizagem, além de identificar as dificuldades que podem interferir na aprendizagem dos usuários. Também tem a incumbência de realizar o diagnóstico-psicopedagógico, enfatizando as alternativas e obstáculos na aprendizagem.

● **fonoaudiologia:** A profissional tem uma atuação voltada para a prevenção, promoção de saúde, avaliação, diagnóstico, terapia e tratamento fonoaudiológico, além de identificar as alterações e obstáculos que possam interferir na comunicação.

OBJETIVO:

Desenvolver um atendimento especializado e qualificado às pessoas com deficiência intelectual e múltipla, a fim de proporcionar um desenvolvimento integral ao usuário do serviço.

METODOLOGIA:

Em decorrência das demandas dos usuários, é realizado o acolhimento dos usuários e seus familiares através da escuta qualificada com o intuito de criar um vínculo entre o usuário e os profissionais.



APAE

Palmares

Associação de Pais e Amigos dos Excepcionais de Palmares - Pernambuco

Fundada em 01/06/2017

Através da realização da coleta de dados o profissional irá utilizar todos os instrumentos necessários para obter informações que serão importantes para a construção do plano de atendimento que englobe todas as necessidades dos usuários e familiares. Os profissionais do setor social poderão identificar a possibilidade de encaminhamento dessas famílias para outras políticas públicas ou serviços socioassistenciais se assim for necessário.

A APAE Palmares proporciona espaços de diálogo e trocas de experiência entre os profissionais e as pessoas assistidas através de, atendimentos individuais e grupais, palestras, rodas de conversa, reuniões e confraternizações, além de disponibilizar a realização de oficinas com as famílias e usuários, os atendimentos de psicologia, psicopedagogia, serviço social e fonoaudiologia em média atende por dia 08 usuários por profissional.

DIA/HORÁRIO/PERIODICIDADE:

Usualmente, o horário de funcionamento é matutino das 08:00 às 12:00 e vespertino das 13:00 às 17:00, porém, em decorrência da pandemia, os atendimentos ocorreram de forma remota de segunda à sexta-feira. A partir do mês de setembro os atendimentos voltaram a ser presenciais de forma restrita, apenas para os usuários residentes em Palmares-PE, seguindo todos os protocolos informativos enviados pela FEAPAES. Funcionando nas segundas-feiras de manhã e de tarde, nas terças e quartas apenas pela manhã e nas sextas-feiras de manhã e de tarde.



APAE

Palmares

Associação de Pais e Amigos dos Excepcionais de Palmares - Pernambuco

Fundada em 01/06/2017

FORMA DE ACESSO: A maioria dos usuários são encaminhados para os atendimentos na instituição através de alguns profissionais da saúde e alguns por demanda espontânea.

PÚBLICO ALVO: Pessoas em condições de vulnerabilidade social, preferencialmente Pessoas com Deficiência Intelectual e Múltipla, sem limite de idade e suas famílias em todas as faixas etárias, sem distinção de sexo, origem racial ou étnica.

QUANTIDADE DE PESSOAS ATENDIDAS:

A APAE Palmares realizou 524 atendimentos ao decorrer do ano de 2020, nos serviços ofertados:

- Psicologia: 255
- Psicopedagogia: 182
- Fonoaudiologia: 40

Serviço Social: 47



APAE

Palmares

**Associação de Pais e Amigos dos Excepcionais
de Palmares - Pernambuco**

Fundada em 01/06/2017

RECURSOS HUMANOS:

Quadro de Recursos Humanos envolvido na atividade

PROFISSÃO	NOME
Assistente Administrativo	Marcela Tavares da Silva
Assistente Social	Kamila Cândido Laporte Ambrosio
Coordenadora	Maria Chiara Nascimento dos Santos
Fonoaudióloga	Sandry Evely Anisia Rodrigues de Moura
Psicólogas	Daniella Vivian Monteiro Rezende Elitânia Maria da Silva Luana Maria da Silva dos Santos
Psicopedagogas	Clécia de Lima da Silva Marta Priscila Santos da Silva Marineide Maria da Silva
Educadora Física	Edijane Raquel de Oliveira Silva
Professor de Capoeira	Maurício Silva do Nascimento



APAE

Palmares

**Associação de Pais e Amigos dos Excepcionais
de Palmares - Pernambuco**

Fundada em 01/06/2017

Diretoria Executiva

CARGO/FUNÇÃO	NOME
Presidente	Maria Lidiane Gomes de Almeida
Vice-Presidente	Ana Rosa Falcão Ferreira de Melo
1º Diretora Secretária	Cláudia Cabral da Silva Mendes
2º Diretora Secretária	Ednilza Tavares Trindade da Paixão
1º Diretora Financeira	Melissa Isabel Pereira Gonçalves
2º Diretora Financeira	Yara Gabriela Falcão Ferreira de Melo
Diretor de Patrimônio	Givaldo Ferreira de Melo
Diretor Social	Nathalia Fernanda da Silva Oliveira



APAE

Palmares

**Associação de Pais e Amigos dos Excepcionais
de Palmares - Pernambuco**

Fundada em 01/06/2017

Conselho de Administração

Eristóteles dos Santos Cabral

Joseane Alves da Silva

Renilda Maria Cândido Pedroso

José Aparecido de Souza

Maria José da Rocha

Daniel Alexandre Silva Rezende

Conselho Fiscal

TITULAR

SUPLENTE

Rosecleide Vitor Monteiro Rezende

Laudenilda Bezerra

Girlene Maria Melo da Silva Lopes

Laudenice Ferreira Dias Silva

Maria Girlene da Silva Lira

Rafael José Leitão Mélo da Costa

ABRANGÊNCIA TERRITORIAL: Atendemos o município de Palmares e cidades circunvizinhas até o mês de março. A partir da retomada presencial, a APAE Palmares passou a atender apenas os usuários residentes em Palmares/PE.



APAE

Palmares

Associação de Pais e Amigos dos Excepcionais de Palmares - Pernambuco

Fundada em 01/06/2017

RESULTADOS OBTIDOS A PARTIR DA ATIVIDADE REALIZADA: No decorrer do ano de 2020, as atividades realizadas na APAE – Palmares proporcionaram as pessoas com deficiência que recebessem devidamente atendimentos especializados, porém, visto que estamos vivenciando uma pandemia, a maior parte do atendimento dos usuários foi de forma remota e diante dos desafios, os profissionais e os familiares se esforçaram e fizeram o possível para que as pessoas com deficiência fossem assistidas e não tivessem seu aprendizado e evolução prejudicados.

Mesmo diante dos desafios atualmente encontrados, a Associação de Pais e Amigos dos Excepcionais de Palmares sempre buscou a melhor maneira de suprir as necessidades sociais e educacionais, apesar das dificuldades na captação de recursos e das limitações advindas da pandemia.

É notável que a APAE Palmares vem crescendo e ganhando mais visibilidade na comunidade frente à seu trabalho de qualidade e isso se faz possível graças ao trabalho e esforço de toda a equipe e dos parceiros amigos da instituição, em que juntos possibilitam um atendimento e atuação de grande relevância na sociedade, contribuindo para a promoção e defesa dos direitos das pessoas com deficiência.

ORIGEM DOS RECURSOS FINANCEIROS: Os recursos financeiros são de doações, CELPE (APAE energia), do APLICAP (Título de capitalização do Pernambuco da Sorte).

- **DESTACAR SE EXISTE COBRANÇA DOS PARTICIPANTES ATENDIDOS:** Os serviços oferecidos pela a instituição são gratuitos, não há nenhuma cobrança.



APAE

Palmares

Associação de Pais e Amigos dos Excepcionais de Palmares - Pernambuco

Fundada em 01/06/2017

- **DESPESAS DAS ATIVIDADES:** Os recursos são para pagamento dos profissionais que prestam serviços, para a compra de materiais e manutenção dos equipamentos utilizados nos atendimentos, para realização de atividades educacionais e sociais direcionados para os usuários com deficiência e seus familiares, entre outros.

3. PARCERIAS: A instituição conta com as seguintes parcerias: CELPE (APAE energia), APLICAP (Título de capitalização do Pernambuco da Sorte) e prefeitura de Palmares.

4. CONSIDERAÇÕES FINAIS

Apesar de um ano atípico, com muitas dificuldades, a APAE Palmares não deixou de realizar suas atividades e de prestar atendimento aos usuários e suas famílias. Vale destacar a importância da APAE Palmares para o município e para a região mata sul pernambucana, no que tange o trabalho social realizado com os usuários e seus familiares, no que diz respeito ao acolhimento, garantia de direitos, atendimento e acompanhamento socioeconômico e familiar, além da oferta de atendimento da pessoa com deficiência, prestando um serviço gratuito especializado nas mais diversas modalidades de deficiência com profissionais capacitados.



APAE

Palmares

**Associação de Pais e Amigos dos Excepcionais
de Palmares - Pernambuco**

Fundada em 01/06/2017

Maria Lidiane Gomes de Almeida

**Maria Lidiane Gomes de Almeida
Presidente
APAE Palmares**

ANEXO DE FOTOS



Entrevista na Rádio para prestação de contas do projeto COMDECA.



APAE

Palmares

Associação de Pais e Amigos dos Excepcionais de Palmares - Pernambuco

Fundada em 01/06/2017



Montagem e organização da sala de fisioterapia





APAE

Palmares

Associação de Pais e Amigos dos Excepcionais de Palmares - Pernambuco

Fundada em 01/06/2017



Montagem e organização da sala de musicoterapia.



Reunião com a Diretoria da APAE Palmares.



APAE

Palmares

Associação de Pais e Amigos dos Excepcionais de Palmares - Pernambuco

Fundada em 01/06/2017

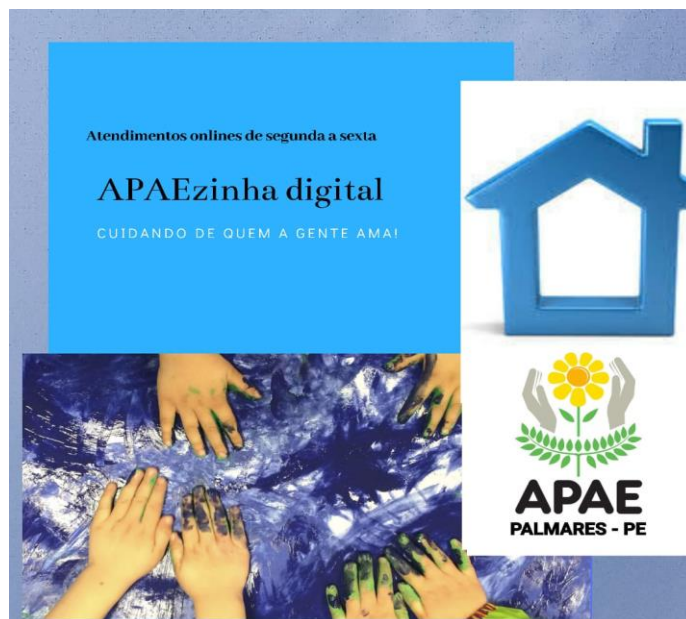

Elaboração do Projeto APAEzinha Digital. O referido projeto foi criado para prestar apoio, suporte e orientação às famílias através de vídeos para realização de atividades pedagógicas.





APAE

Palmares

Associação de Pais e Amigos dos Excepcionais de Palmares - Pernambuco

Fundada em 01/06/2017



Profissionais que prestaram atendimento online através do projeto APAEzinha Digital.





APAE

Palmares

Associação de Pais e Amigos dos Excepcionais de Palmares - Pernambuco

Fundada em 01/06/2017



Atividades sugeridas pelas profissionais da APAE, sendo realizadas pelos usuários à distância.



Articulação para captação de cestas básicas para as famílias em situação de vulnerabilidade social.



**Associação de Pais e Amigos dos Excepcionais
de Palmares - Pernambuco**

APAE

Fundada em 01/06/2017

Palmares



Foto 1: Entrega de cestas básicas pelo cantor Luan Douglas. Foto 2: Visita dos Doutores da Felicidade.





APAE

Palmares

Associação de Pais e Amigos dos Excepcionais de Palmares - Pernambuco

Fundada em 01/06/2017



Foto 1: Recebimento das cestas básicas doadas por parceiros da APAE. (Allê Herculano Fotografia). Foto 2, 3 e 4: Entrega das cestas básicas às famílias.



APAE

Palmares

Associação de Pais e Amigos dos Excepcionais de Palmares - Pernambuco

Fundada em 01/06/2017

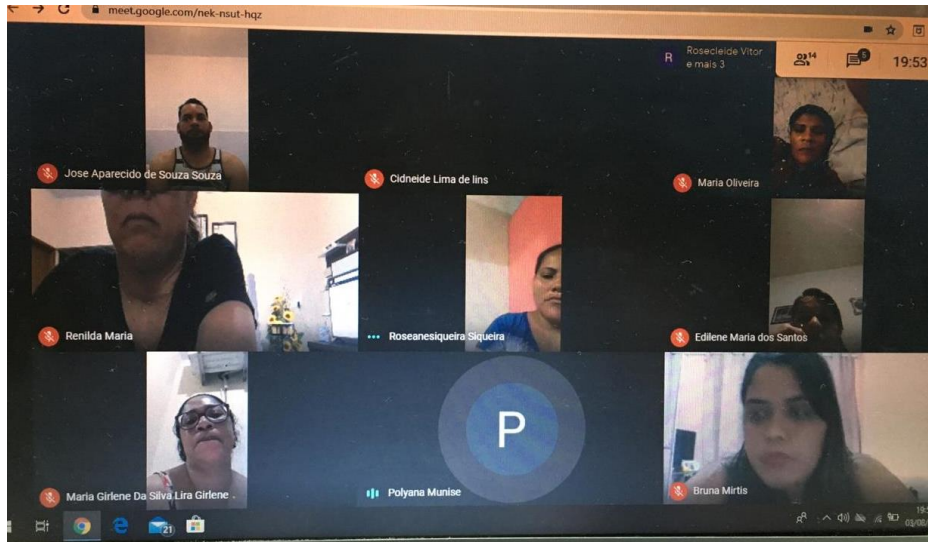

Reunião online com os pais dos usuários da APAE.



Reunião online com a Diretoria da APAE Palmares.



APAE

Palmares

Associação de Pais e Amigos dos Excepcionais de Palmares - Pernambuco

Fundada em 01/06/2017



Reunião online com os profissionais da APAE para planejamento mensal.



APAE

Palmares

Associação de Pais e Amigos dos Excepcionais de Palmares - Pernambuco

Fundada em 01/06/2017



Atividades sugeridas pelas profissionais realizadas à distância.

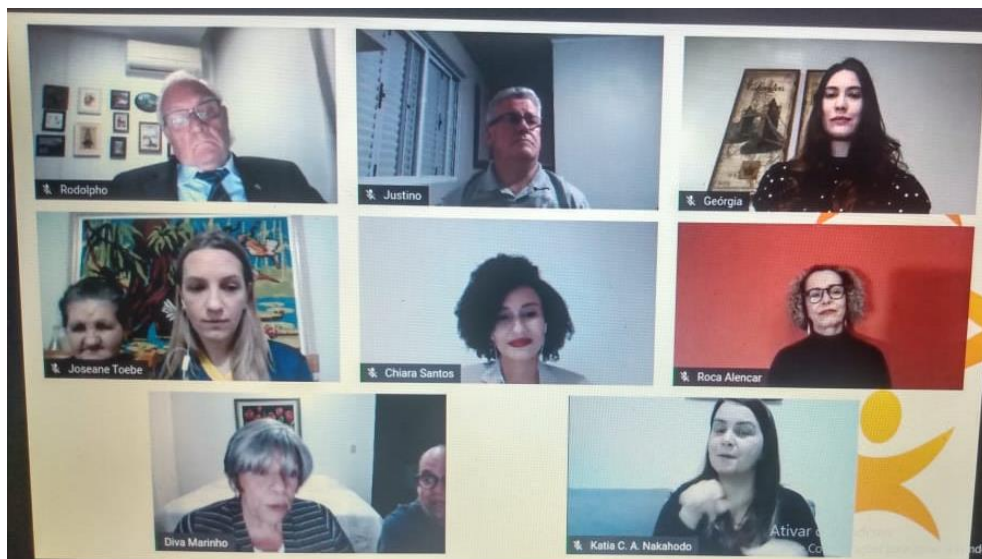

Live da Federação com os coordenadores de famílias.



APAE

Palmares

Associação de Pais e Amigos dos Excepcionais de Palmares - Pernambuco

Fundada em 01/06/2017

EREM da Fraternidade Palmarense

Roda de conversa

"Os desafios da Educação Inclusiva em tempo de distanciamento social: a importância da intersectorialidade e participação da família"

Sexta, 21 de agosto
15 horas

Zoom

Wellison de Paula
Ex-alunos

Erick Pereira

Melissa Gonçalves

GRE MATA SUL
SEIP
APAE

Braille

Semana Nacional da Pessoa com Deficiência

Roda de Diálogo

Terça-feira
25 Ago
As 11h

Maria Lidiane
Presidenta da APAE

Chiara Santos
Coordenadora da APAE

Ludimila Andrade
Coordenadora do NID
GRE Mata Sul

GRE MATA SUL

CADEIRANTES

BRILHE

WEBINAR

ACESSIBILIDADE

LIBRAS

YouTube
GRE Mata Sul

Secretaria de Educação e Esportes

GOVERNO DO ESTADO
PERNAMBUCO
PAZ, TRABALHO, PAÍS FUTURO

GRE MATA SUL
NOSSO TRABALHO FORTALECE AS ESCOLAS

Rodas de conversa na Semana Nacional da Pessoa com Deficiência.



APAE

Palmares

Associação de Pais e Amigos dos Excepcionais de Palmares - Pernambuco

Fundada em 01/06/2017

**"INCLUIR não é pedir que eu me adapte,
é aceitar me como sou"**
autor desconhecido

FENAPAES

Apresentação Cultural:

NINO e seu XILOFONE.

26/08/2020
às 18:30
@apae_palmares_pe

Lindberg Júnior

Maria Lidianne
Pres. da APAE PALMARES
Mãe

Chiara Santos
Coordenadora da APAE PALMARES

Endereço: Rua Violeta Griz, 412
Bairro: Santa Rosa
Tel. 99753-6046
Instagram: apae_palmares_pe

FEAPAES - PE

Chiara Santos, coordenadora estadual da família, da FEAPAES - PE.

Nicolas Brito Sales - Artista, Fotógrafo, Escritor e Palestrante.

Alexsander Sales - Pai atípico, pós-graduando em Neuropsicopedagogia, palestrante.

Tema: O impacto da pandemia na rotina das famílias atípicas.

06/08/2020
AS 19HS
Live

TEMA: "PROTAGONISMO EMPODERA E CONCRETIZA A INCLUSÃO SOCIAL"
21 a 28/08/2020

Foto 1: Live Cultural – Nino e seu Xilofone. Foto2: Live- O impacto da pandemia na rotina de famílias atípicas.



Associação de Pais e Amigos dos Excepcionais
de Palmares - Pernambuco

APAE

Fundada em 01/06/2017

Palmares

Oficina Criativa com:
TIA MARTINHA.
você não pode perder!!!!

25/08/2020
às 09:30
@apae_palmares_pe

TEMA: "PROTAGONISMO EMPODERA E CONCRETIZA A INCLUSÃO SOCIAL"
21 a 28/08/2020

Endereço: Rua Violeta Griz, 412
Bairro: Santa Rosa
Tel. 99753-6046
Instagram: apae_palmares_pe

"INCLUIR não é pedir que eu me adapte,
é aceitar- me como sou"
autor desconhecido

Bate papo com:
OS DOUTORES DA FELICIDADE
Fortalecendo a corrente do bem!

27/08/2020
às 20:00
@apae_palmares_pe

TEMA: "PROTAGONISMO EMPODERA E CONCRETIZA A INCLUSÃO SOCIAL"
21 a 28/08/2020

Chiara Santos
Coordenadora da APAE PALMARES

Endereço: Rua Violeta Griz, 412
Bairro: Santa Rosa
Tel. 99753-6046
Instagram: apae_palmares_pe

Foto 1: Oficina Criativa com a psicopedagoga Marta na modalidade online.

Foto 2: Bate papo com os Doutores da Alegria na modalidade online.



APAE

Palmares

Associação de Pais e Amigos dos Excepcionais de Palmares - Pernambuco

Fundada em 01/06/2017



Reunião da APAE/ Palmares com a Secretaria de Saúde.

**Feijoada
solidária**

Drive thru na APAE Palmares
Neste Domingo!
30 de Agosto, 11h às 13h
Valor: R\$ 10,00.
Local: Rua Violeta Griz, 412, bairro
Santa Rosa.
contato: 99753-6046
 @apae_palmares_pe

Feijoada Solidária para arrecadar fundos para a instituição.



**Associação de Pais e Amigos dos Excepcionais
de Palmares - Pernambuco**

APAE

Palmares

Fundada em 01/06/2017

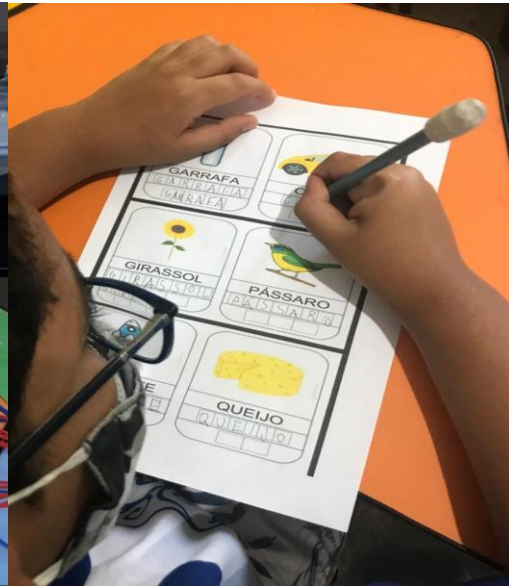

Atendimentos presenciais com as profissionais de psicopedagogia.



APAE

Palmares

Associação de Pais e Amigos dos Excepcionais de Palmares - Pernambuco

Fundada em 01/06/2017



Reunião presencial com as famílias dos usuários.



APAE

Palmares

Associação de Pais e Amigos dos Excepcionais de Palmares - Pernambuco

Fundada em 01/06/2017



Atendimentos presenciais com as profissionais de psicopedagogia e psicologia.



**Associação de Pais e Amigos dos Excepcionais
de Palmares - Pernambuco**

APAE

Fundada em 01/06/2017

Palmares



Foto 1: Psicopedagoga Clécia de Lima atendendo usuário. Foto 2: Psicopedagoga Marta Santos atendendo usuário.



Foto 1: Fonoaudióloga Sandry Evelly atendendo usuário. Foto 2: Psicopedagoga Marineide atendendo usuário durante terapia.



APAE

Palmares

Associação de Pais e Amigos dos Excepcionais de Palmares - Pernambuco

Fundada em 01/06/2017



Foto 1: Psicóloga Daniela Monteiro atendendo usuário.

Foto 2: Assistente Social Kamila e Psicóloga Elitania em dia de atendimento no Setor Social



Reunião com mães, pais e coordenação



Atividade referente ao programa Itaú Social



APAE

Palmares

Associação de Pais e Amigos dos Excepcionais de Palmares - Pernambuco

Fundada em 01/06/2017



Foto 1: Atendimento individual às famílias com a Assistente Social. Foto 2: Roda de conversa com as mães e a Psicóloga. (famílias do projeto Acolhendo com Amor)



Foto 1: Algumas profissionais com os equipamentos de segurança - EPI.

Foto 2: Recebimento das doações de livros do Programa Itaú Social.



APAE

Palmares

Associação de Pais e Amigos dos Excepcionais de Palmares - Pernambuco

Fundada em 01/06/2017



Atendimento às famílias do Projeto Acolhendo com Amor.



Foto 1: Bazar Solidário. Foto 2: Palestra da Psicopedagoga Marta com as famílias do Projeto Acolhendo com Amor



**Associação de Pais e Amigos dos Excepcionais
de Palmares - Pernambuco**

APAE

Fundada em 01/06/2017

Palmares



Atividade de encerramento com as famílias do Projeto Acolhendo com Amor



Reuniões de Planejamento para o ano de 2021.



**Associação de Pais e Amigos dos Excepcionais
de Palmares - Pernambuco**

APAE

Fundada em 01/06/2017

Palmares



Ação do Natal Feliz em Drive Thru, com entrega de presentes às crianças da APAE



Recebimento de novas doações de cestas básicas.