

ATIVIDADES REALIZADAS

Reunião nº 03
30/05/2023
Gestão: 2023/2025

Reforma e ampliação

Reforma, pintura e ampliação da entrada de pessoas e entrada de veículos/ônibus.



Investimento



Pré-projeto

Pré-projeto da nova construção e ampliação.

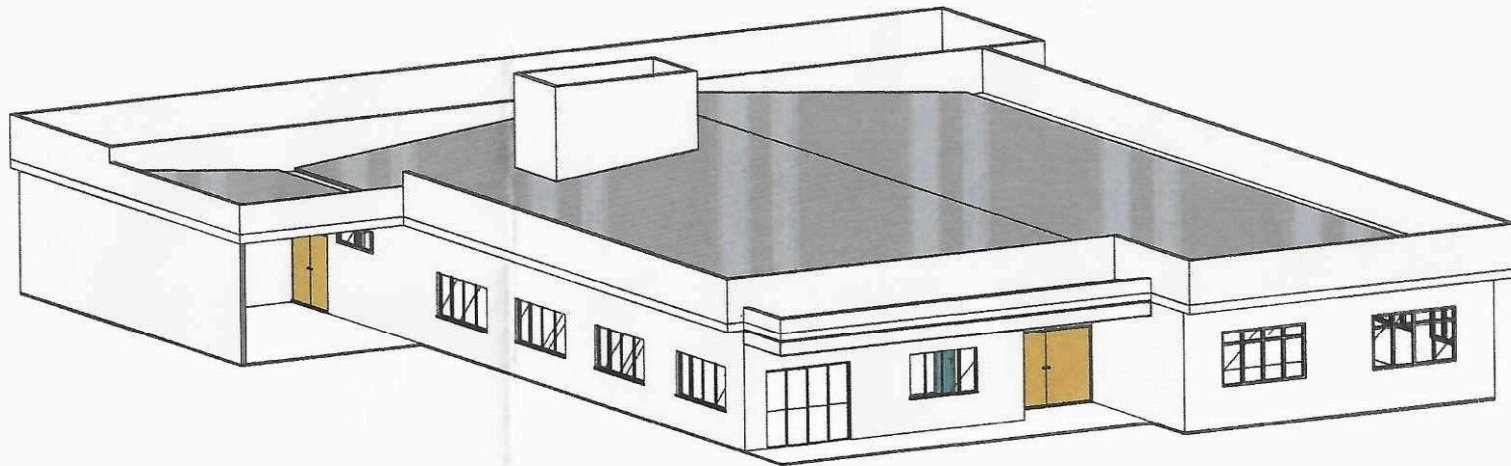

4 *PERSPECTIVA*

Pré-projeto

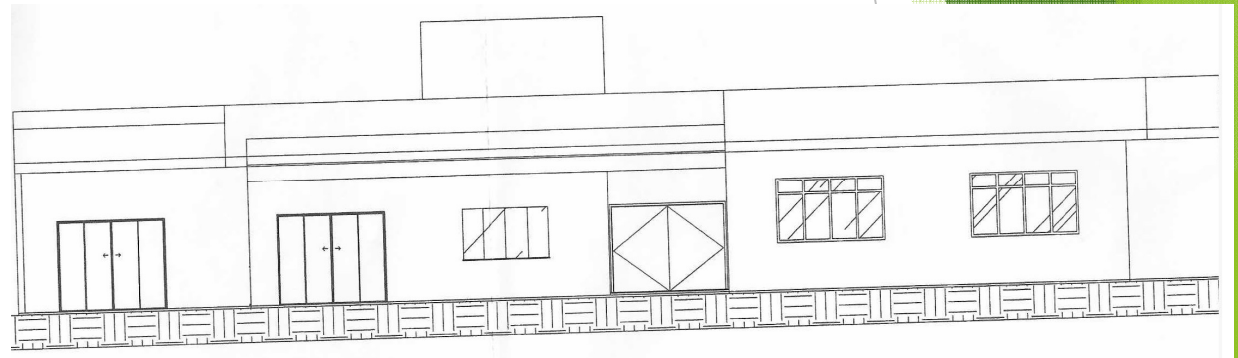
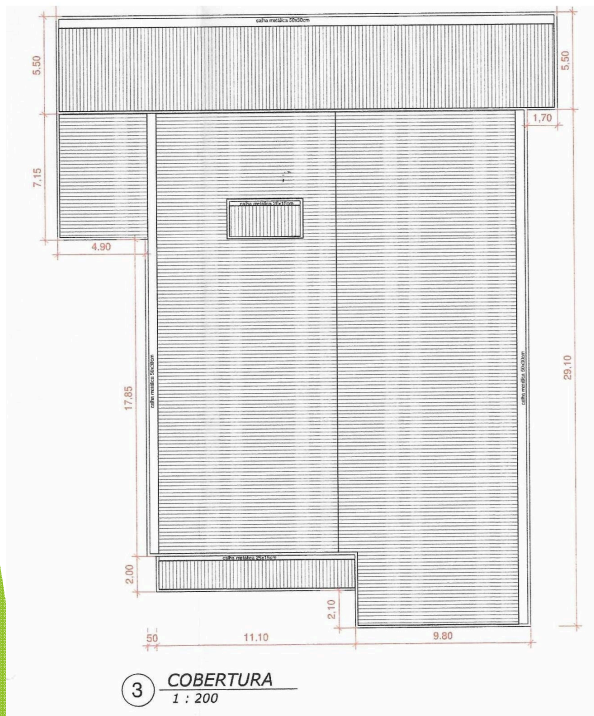

Prestação de contas pastelada 05/05/2023

Total bruto
R\$ 5.555,00

Total despesas
R\$ 1.047,38

Total líquido
R\$ 4.507,62

DESPESAS

Carne Moída	R\$ 714,90
Doce de Leite	R\$ 179,90
Banana	R\$ 98,54
Óleo de soja	R\$ 38,94
Canela em pó	R\$ 16,00

DOAÇÕES

Fabiano Schons	R\$ 200,00
José Olandir	R\$ 200,00
Salete Mello, Silvane e Maria O. Cebolinha	
Cleiton Martins	1 cx de óleo de soja
Supermercado Bruda	3 kg de carne moída
Supermercado Castelo	3 kg de carne moída
Supermercado MEG	5kg de carne moída
Supermercado Alfa	10 kg de carne moída
Mercado Fernandes	2,700 kg de carne moída

Prestação de contas bazar 13/05/2023

Vendas no dinheiro R\$ 1.627,00

PIX R\$ 560,00

Marcado R\$ 679,00

VALOR TOTAL R\$ 2.866,00

Convênios

Repasse de valor da prefeitura de R\$ 5.000,00 para 7x R\$ 9.087,43. Projeto de Lei Ordinário nº 0016/2023.
Consessão de subvenção social a APAE Papanduva.



Aprovação novo estatuto da APAE 9ª alteração

Aprovado estatuto no cartório dia 18/05/2023 proposta pela FENAPAES a todas as filiadas.

9ª (NONA) ALTERAÇÃO DE ESTATUTO DA APAE DE PAPANDUVA

CAPÍTULO I

Da Denominação, Sede e Fins

Art. 1º – A Associação de Pais e Amigos dos Excepcionais de Papanduva ou, abreviadamente, APAE de Papanduva, fundada em Assembleia realizada em 02 de outubro de 1986 nesta cidade de Papanduva, passa a regular-se por este Estatuto, pelo Regimento Interno e pela legislação civil em vigor.

Art. 2º – A APAE de Papanduva é uma associação civil, beneficente de assistência social, com atuação nas áreas de assistência social, educação, saúde, prevenção, trabalho, profissionalização, defesa e garantia de direitos, esporte, cultura, lazer, estudo, pesquisa e outros, sem fins lucrativos ou de fins não econômicos, com duração indeterminada, tendo sede na Rua Basílio Heuko, nº 1035, bairro Hospital, e foro no município de Papanduva, estado de Santa Catarina.

Art. 3º – A APAE de Papanduva tem por MISSÃO promover e articular ações de defesa de direitos e prevenção, orientações, prestação de serviços, apoio à família, direcionadas à melhoria da qualidade de vida da pessoa com deficiência e à construção de uma sociedade justa e solidária.

Art. 4º – A APAE de Papanduva adota como símbolo a figura da flor margarida, com pétalas amarelas, centro laranja, pedicelo e duas folhas verdes, uma de cada lado, ladeada por duas mãos em perfil, na cor cinza, desveladas, uma em posição de amparo e a outra, de orientação, tendo embaixo, partindo do centro, dois ramos de louro, contendo tantas folhas quanto forem os números dos estados brasileiros mais o Distrito Federal.

Parágrafo Único – A utilização e a aplicação do símbolo do movimento Apaesno deverá observar cores, proporções, áreas de isolamento, tipografia, formatação das assinaturas, em conformidade com o manual da marca expedido pela Federação Nacional das APAEs.

Art. 5º – A bandeira da APAE de Papanduva, na cor azul, contendo ao centro o símbolo do movimento Apaesno e o nome da APAE, terá dimensões na proporção de 1 de altura por 1,5 de largura.

Parágrafo Único – A confecção da bandeira, contemplando a aplicação da marca e das cores, deverá estar em conformidade com o manual da bandeira expedido pela Federação Nacional das APAEs.

Art. 6º – Os eventos realizados pela APAE poderão utilizar como instrumento norteador o *Manual Básico – Cerimonial da Rede APAE*, elaborado pela Federação Nacional das APAEs, para organização de seus protocolos.

Art. 7º – O dia 11 de dezembro é consagrado como Dia Nacional das APAEs (Lei nº 10.242, de 19 de junho de 2001), e deverá, obrigatoriamente, ser comemorado com o hasteamento da bandeira da APAE.

Art. 8º – Considera-se “Excepcional” ou “Pessoa com Deficiência” aquela que tem impedimento de longo prazo de natureza física, mental, intelectual ou sensorial, os quais, em interação com diversas barreiras, podem obstar sua participação plena e efetiva na sociedade, em igualdade de condições com as demais pessoas.

Tratamento de saúde

Diretora Simone de F. W. B. de Oliveira licença para tratamento de saúde.



Doação

Maria Domingas Hendges realizou doação no valor de R\$ 500,00 para a entidade.



Valor:
Data/hora:
Descrição:

R\$ 500,00
24/05/2023 15:35:45
Doacao Apae

Pagador
Instituição:
Nome:
CPF/CNPJ:

CCLA DO PLANALTO CATARINENSE
MARIA DOMINGA HENDGES
***.264.549-**

Destinatário
Instituição:
Nome:
CPF/CNPJ:

BCO DO BRASIL S.A.
ASSOC DE PAIS E AMIGOS DOS
EXCEPCIONAIS DE PAPANDUVA
.*7.778/0001-

Investimento Iluminação (Doação)



Investimento Iluminação (Doação)

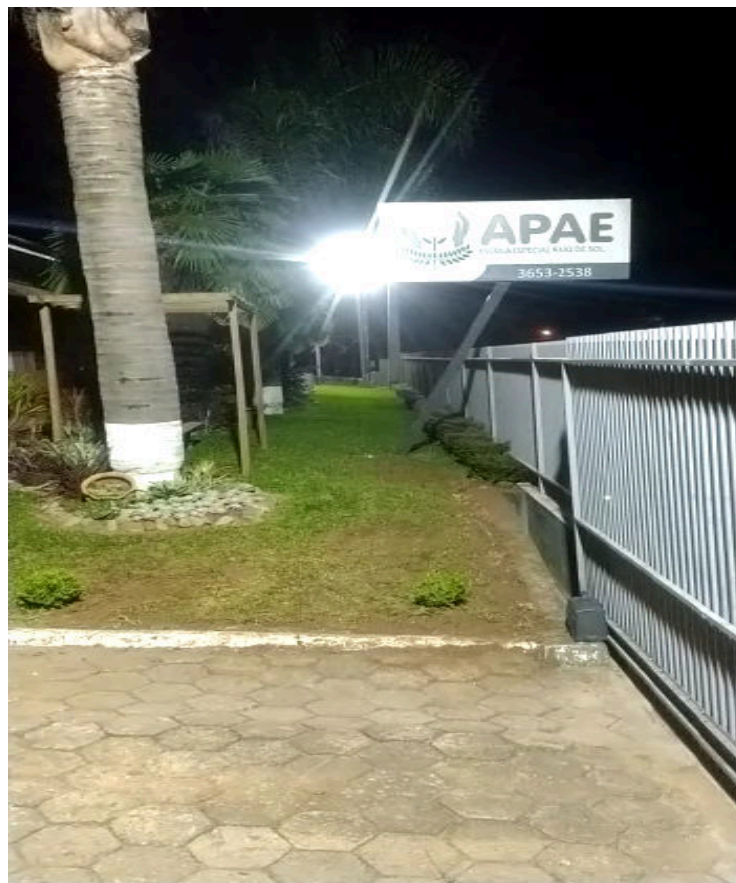

Proposta MRD – Seminário Jaraguá do Sul/SC

Participação Seminário sobre Convênios e Transferências de Recursos para as Instituições Parceiras da FCEE em Jaraguá do Sul 26/05/2023.



Programação bingo

Organização da premiação do bingo dia 12/08/2023 Salão Paroquial Santo Antônio.



FIM

