



Centro de Atendimento Educacional Especializado
"Caminho de Luz" – APAE de Sangão
Rua 30 de março, 550 – Centro - CEP: 88717 - 000
Sangão - Santa Catarina. CNPJ: 07.913.804/0001-20

Ofício nº 89/2025

Sangão, 20 de outubro de 2025.

Prefeitura Municipal de Sangão

Sector: Prestação de contas

Prezados

Cumprimentando cordialmente, viemos através deste encaminhar a prestação de contas referente ao TC 007/2025, Nota de Empenho nº 2756, no valor de R\$ 75.000,00 (setenta e cinco mil reais), recebido em 29/07/2025.

Sem mais para o momento, agradecemos a atenção e nos colocamos a disposição no surgimento de eventuais dúvidas.

Atenciosamente;



PRESIDENTE
DELIZANDRA PEREIRA GOULART



Consultas - Extrato de conta corrente

G3332115360964451
21/10/2025 15:41:41

Cliente - Conta atual

Agência 2202-0
Conta corrente 26281-1ASSOCIACAO TRANSPORTE
Período do extrato Mês atual

Lançamentos

Dt. balancete	Dt. movimento	Ag. origem	Lote	Histórico	Documento	Valor R\$	Saldo
23/09/2025		0000	00000 000	Saldo Anterior			0,00 C
07/10/2025		0000	13105 393	TED Transf.Eletr.Disponiv 133 2554 004815850000107 RUTE ALBA PAT	100.701	9.552,00 D	
07/10/2025		0000	13105 393	TED Transf.Eletr.Disponiv 133 2554 004815850000107 RUTE ALBA PAT	100.702	16.586,50 D	
07/10/2025		0000	13105 109	Pagamento de Boleto SSEGUR CENTRO MEDICO LTDA	100.703	60,00 D	
07/10/2025		0000	13105 109	Pagamento de Boleto CELESC DISTRIBUICAO SA	100.704	700,18 D	
07/10/2025		0000	13105 109	Pagamento de Boleto TAC NET TELECOM LTDA	100.705	39,90 D	
07/10/2025		0000	13105 144	Pix - Enviado 07/10 17:19 PLANEJA SERVICOS CONTABEI	100.706	645,00 D	
07/10/2025		0000	13113 310	Tar DOC/TED Eletrônico Cobrança referente 07/10/2025	892.801.200.017.870	13,40 D	
07/10/2025		0000	13113 310	Tar DOC/TED Eletrônico Cobrança referente 07/10/2025	892.801.200.017.871	13,40 D	
07/10/2025		0000	13113 258	Tarifa Pix Enviado Tar. agrupadas - ocorrencia 07/10/2025	892.801.200.270.022	6,38 D	
07/10/2025		0000	00000 848	Resgate Automático BB RF Curto Prazo Automático	1.972	27.616,76 C	0,00 C
20/10/2025		2202	99015 870	Transferência recebida 20/10 11:07 ASSOCIACAO SUS	552.202.000.111.945	33,18 C	
20/10/2025		0000	00000 271	BB-APLIC C.PRZ-APL.AUT	1.972	33,18 D	0,00 C
21/10/2025		2202	02202 393	TED Transf.Eletr.Disponiv 133 2554 004815850000107 RUTE ALBA PAT	102.101	10.486,00 D	
21/10/2025		2202	02202 393	TED Transf.Eletr.Disponiv 133 2554 004815850000107 RUTE ALBA PAT	102.102	6.513,00 D	
21/10/2025		2202	02202 144	Pix - Enviado 21/10 15:19 APARECIDA MARIA INEZ DE S	102.103	143,17 D	
21/10/2025		0000	00000 999	S A L D O			17.142,17 D

Invest. Resgate Autom.	17.142,17 C
Saldo	0,00 C
Juros *	0,00
Data de Debito de Juros	31/10/2025
IOF *	0,00
Data de Debito de IOF	03/11/2025

Saldo de fundos de investimento

BB RF CP Automático	17.194,79
---------------------	-----------

Transação efetuada com sucesso por: JG602175 CLEBER CLESIO DA SILVA.

Serviço de Atendimento ao Consumidor - SAC 0800 729 0722

Ouvidoria BB 0800 729 5678

Para deficientes auditivos 0800 729 0088



Centro de Atendimento Educacional Especializado
"Caminho de Luz" – APAE de Sangão/SC -
Rua 30 de março, 550 – Centro - CEP: 88717 - 000.
Sangão - Santa Catarina. CNPJ: 07.913.804/0001-20
Contato: (48) 3656-0585 - e-mail: apaesangao@hotmail.com

JUSTIFICATIVA

Cumprimentando cordialmente, venho por meio deste justificar que o valor de R\$ 33,18 (trinta e três reais e dezoito centavos), que entrou na conta como transferência no dia 20 de outubro de 2025, referem-se a tarifas bancárias cobradas. A devolução foi efetuada conforme as exigências normativas, conforme tabela abaixo:

TARIFAS BANCARIAS		
07/10/2025	R\$	13,40
07/10/2025	R\$	13,40
07/10/2025	R\$	6,38
TOTAL	R\$	33,18

Sangão /SC, 21 de outubro de 2025.



PRESIDENTE

DELIZANDRA PEREIRA GOULART

 <p>PREFEITURA MUNICIPAL DE SANGAO SETOR DE TRIBUTAÇÃO NOTA FISCAL ELETRONICA</p>	Número do RPS	Número da nota 100
	Data da emissão da nota 06/10/2025 10:57:58	
	Data do fato gerador 06/10/2025 10:57:58	
	Código de verificação RMO32OK9L	

PRESTADOR DE SERVIÇOS

Nome fantasia: RUTE ALBA PATRICIO DA SILVA ME
 Nome/Razão social: RUTE ALBA PATRICIO DA SILVA ME
 CPF/CNPJ: 04.815.850/0001-07 Inscrição municipal: 1323
 Endereço: R 27 DE SETEMBRO Número: S/N Bairro: CENTRO CEP: 88717-000
 Complemento:
 Município: Sangão UF: SC
 E-mail: rutealba@hotmail.com Site:

Inscrição estadual:
 Telefone: (48) 99933-2564
 Celular:

TOMADOR DE SERVIÇOS

Nome fantasia:
 Nome/Razão social: APAE ASSOCIAÇÃO DE PAIS E AMIGOS DOS EXCEPCIONAIS DE SANGÃO
 CPF/CNPJ: 07.913.804/0001-20 Inscrição municipal: 4888 Inscrição estadual:
 Endereço: 30 DE MARÇO Número: 550 Bairro: CENTRO CEP: 88717-000
 Complemento:
 Município: Sangão UF: SC
 E-mail: Telefone: Celular:

DISCRIMINAÇÃO DOS SERVIÇOS

	Valor unitário	Qtd	Valor do serviço	Base de cálculo (%)	ISS
SERVIÇOS DE TRANSPORTE PARA ATENDIMENTO TÉCNICO .	3,0000	3.184,0000	9.552,0000	9.552,00x2,00=	191,04

Forma de Pagamento

Parcela	Vencimento	Tipo	Valor (R\$)	Parcela	Vencimento	Tipo	Valor (R\$)	Parcela	Vencimento	Tipo	Valor (R\$)
1		À vista	9.552,00								

RETENÇÕES FEDERAIS

PIS/PASEP	COFINS	INSS	IR	CSLL	Outras retenções
R\$ 0,00	R\$ 0,00	R\$ 0,00	R\$ 0,00	R\$ 0,00	R\$ 0,00
Valor bruto = R\$ 9.552,00		Valor líquido = R\$ 9.552,00			

Códigos dos serviços:

16.01 - Serviços de transporte coletivo municipal rodoviário, metroviário, ferroviário e aquaviário de passageiros.

Desc. condicionado(R\$)	Desc. incondicionado(R\$)	Deduções(R\$)	Base de cálculo(R\$)	Valor ISS(R\$)
0,00	0,00	0,00	9.552,00	191,04

OUTRAS INFORMAÇÕES

Natureza da operação: Tributação no município
 Situação tributária do ISSQN: Normal
 Local da prestação do serviço: Sangão

Esta NFS-e foi emitida com respaldo nas leis 17.407/2008 e 17.408/2008.
 Prestador de serviços optante pelo Simples Nacional. Alíquota do ISS 2%
 Situação desta NFS-e: Normal
 Documento emitido por ME ou EPP optante pelo simples Nacional.

Valor aproximado do tributo federal - R\$ 1.284,74 (13,45%), estadual - R\$ 0,00 (0,00%), municipal - R\$ 355,33 (3,72%) , com base na Lei 12.741/2012 e no Decreto 8.264/2014 - Fonte: IBPT



Verificar autenticidade

Certifico que o material/serviço constante deste documento foi recebido/prestado e esta em conformidade com as especificações nele consignadas.

Sangão/SC, em 07/10/25.
 Nome: Delizandra P. Goulart
 Cargo: Presidente
 Assinatura: [Assinatura]



Consultas - Emissão de comprovantes

G3340814229864851
08/10/2025 14:42:53

SISBB - SISTEMA DE INFORMACOES BANCO DO BRASIL
08/10/2025 - AUTOATENDIMENTO - 14.42.47
2202002202 SEGUNDA VIA 0001

COMPROVANTE DE TRANSFERENCIA
COMPROVANTE DE

TED - TRANSFERENCIA ELETRONICA DISPONIVEL
CLIENTE: ASSOCIACAO TRANSPORTE
AGENCIA: 2202-0 CONTA: 26.281-1

=====

FINALIDADE: 07 PAGAMENTO FORNECEDORES
REMETENTE : ASSOCIACAO TRANSPORTE
BANCO: 133 - CRESOL CONFEDERAÇÃO
AGENCIA: 2554-2 - CRESOL PA SANGAO
CONTA: 5.185-3

FAVORECIDO: RUTE ALBA PATRICIO DA SILVA
CPF/CNPJ: 04.815.850/0001-07
VALOR: R\$ 9.552,00
DEBITO EM: 07/10/2025

=====

DOCUMENTO: 100701
AUTENTICACAO SISBB: E.741.2F5.F04.844.949

Transação efetuada com sucesso por: JG602175 CLEBER CLESIO DA SILVA.

 <p>PREFEITURA MUNICIPAL DE SANGÃO SETOR DE TRIBUTAÇÃO NOTA FISCAL ELETRONICA</p>	Número do RPS	Número da nota 101
	Data da emissão da nota 06/10/2025 10:59:33	
	Data do fato gerador 06/10/2025 10:59:33	
	Código de verificação IVY1K2P7W	

PRESTADOR DE SERVIÇOS

Nome fantasia: RUTE ALBA PATRICIO DA SILVA ME
 Nome/Razão social: RUTE ALBA PATRICIO DA SILVA ME
 CPF/CNPJ: 04.815.850/0001-07 Inscrição municipal: 1323
 Endereço: R 27 DE SETEMBRO Número: S/N Bairro: CENTRO CEP: 88717-000
 Complemento:
 Município: Sangão UF: SC
 E-mail: rutealba@hotmail.com Site:
 Inscrição estadual:
 Telefone: (48) 99933-2564
 Celular:

TOMADOR DE SERVIÇOS

Nome fantasia:
 Nome/Razão social: APAE ASSOCIAÇÃO DE PAIS E AMIGOS DOS EXCEPCIONAIS DE SANGÃO
 CPF/CNPJ: 07.913.804/0001-20 Inscrição municipal: 4888 Inscrição estadual:
 Endereço: 30 DE MARÇO Número: 550 Bairro: CENTRO CEP: 88717-000
 Complemento:
 Município: Sangão UF: SC
 E-mail: Telefone: Celular:

DISCRIMINAÇÃO DOS SERVIÇOS

	Valor unitário	Qtd	Valor do serviço	Base de cálculo (%)	ISS
SERVIÇO DE TRANSPORTE DOS ALUNOS DA APAE DO MUNICIPIO DE SANGÃO.	4,9000	3.385,0000	16.586,5000	16.586,50x2,00 =	331,73

Forma de Pagamento

Parcela	Vencimento	Tipo	Valor (R\$)	Parcela	Vencimento	Tipo	Valor (R\$)	Parcela	Vencimento	Tipo	Valor (R\$)
1		À vista	16.586,50								

RETENÇÕES FEDERAIS

PIS/PASEP	COFINS	INSS	IR	CSLL	Outras retenções
R\$ 0,00	R\$ 0,00	R\$ 0,00	R\$ 0,00	R\$ 0,00	R\$ 0,00
Valor bruto = R\$ 16.586,50		Valor líquido = R\$ 16.586,50			

Códigos dos serviços:

16.01 - Serviços de transporte coletivo municipal rodoviário, metroviário, ferroviário e aquaviário de passageiros.

Desc. condicionado(R\$)	Desc. incondicionado(R\$)	Deduções(R\$)	Base de cálculo(R\$)	Valor ISS(R\$)
0,00	0,00	0,00	16.586,50	331,73

OUTRAS INFORMAÇÕES

Natureza da operação: Tributação no município
 Situação tributária do ISSQN: Normal
 Local da prestação do serviço: Sangão
 Esta NFS-e foi emitida com respaldo nas leis 17.407/2008 e 17.408/2008.
 Prestador de serviços optante pelo Simples Nacional. Alíquota do ISS 2%
 Situação desta NFS-e: Normal
 Documento emitido por ME ou EPP optante pelo simples Nacional.
 Valor aproximado do tributo federal - R\$ 2.230,88 (13,45%), estadual - R\$ 0,00 (0,00%), municipal - R\$ 617,02 (3,72%) , com base na Lei 12.741/2012 e no Decreto 8.264/2014 - Fonte: IBPT



Verificar autenticidade

Certifico que o material/serviço constante deste documento foi recebido/prestado e esta em conformidade com as especificações nele consignadas.
 Sangão/SC, em 06/10/25.
 Nome: Delirando R. Goulart
 Cargo: Presidente
 Assinatura: [Signature]



Consultas - Emissão de comprovantes

G3340814229864851
08/10/2025 14:43:27

SISBB - SISTEMA DE INFORMACOES BANCO DO BRASIL
08/10/2025 - AUTOATENDIMENTO - 14.43.18
2202002202 SEGUNDA VIA 0001

COMPROVANTE DE TRANSFERENCIA
COMPROVANTE DE

TED - TRANSFERENCIA ELETRONICA DISPONIVEL
CLIENTE: ASSOCIACAO TRANSPORTE
AGENCIA: 2202-0 CONTA: 26.281-1

=====

FINALIDADE: 07 PAGAMENTO FORNECEDORES
REMETENTE : ASSOCIACAO TRANSPORTE
BANCO: 133 - CRESOL CONFEDERAÇÃO
AGENCIA: 2554-2 - CRESOL PA SANGAO
CONTA: 5.185-3

FAVORECIDO: RUTE ALBA PATRICIO DA SILVA
CPF/CNPJ: 04.815.850/0001-07
VALOR: R\$ 16.586,50
DEBITO EM: 07/10/2025

=====

DOCUMENTO: 100702
AUTENTICACAO SISBB: E.B16.995.BFD.822.089

Transação efetuada com sucesso por: JG602175 CLEBER CLESIO DA SILVA.



PREFEITURA DE TUBARÃO
SECRETARIA DA FAZENDA

NOTA FISCAL
0000202

NÚMERO RPS

DATA DE EMISSÃO NOTA
01/10/2025 15:49:12

DATA DO FATO GERADOR
01/10/2025



PRESTADOR DE SERVIÇOS

RAZÃO SOCIAL PRESTADOR SSEGUR CENTRO MEDICO LTDA		NOME FANTASIA PRESTADOR SSEGUR CENTRO MEDICO			
ENDEREÇO RUA SÃO JOSÉ, Nº 25, CENTRO, TUBARÃO SC , 88701260					COMPLEMENTO SALA 02
Nº CPF/CNPJ 35.050.971/0001-20	SIMPLES NACIONAL SIM	INSC. MUNICIPAL 90943	INSC. ESTADUAL	TELEFONE (48) 9927-6	E-MAIL ACP@SSEGUR.COM.BR

TOMADOR DE SERVIÇOS

NOME DO TOMADOR APAE - ASSOCIACAO DE PAIS E AMIGOS DOS EXCEPCIONA					
ENDEREÇO RUA 30 DE MARCO, Nº 550, CENTRO , CEP 88717000, SANGÃO - SC					COMPLEMENTO
Nº CPF/CNPJ 07.913.804/0001-20	INSC. MUNICIPAL	INSC. ESTADUAL	TELEFONE (48) 3656-0	E-MAIL franca@engeplus.com.br	

DISCRIMINAÇÃO DOS SERVIÇOS

UNID	QUANT.	DESCRIÇÃO DO SERVIÇO	VALOR UNIT.	VALOR TOTAL
UN	1	MENSALIDADE CONFORME CONTRATO	60,00	60,00
<div style="border: 1px solid black; padding: 5px; width: fit-content; margin: auto;"> <p>Certifico que o material/serviço constante deste documento foi recebido/prestado e esta em conformidade com as especificações nele consignadas.</p> <p>Sangão/SC, em 07/10/25.</p> <p>Nome: <u>Delizandra R 60061</u></p> <p>Cargo: Presidente</p> <p>Assinatura: <u>[Assinatura]</u></p> </div>				

OBSERVAÇÕES	TOTAL GERAL 60,00
-------------	-----------------------------

IMPOSTOS FEDERAIS						IMPOSTOS MUNICIPAIS			VALOR LÍQUIDO
RETIDO	INSS	PIS/PASEP	COFINS	IR	CSLL	ALÍQUOTA ISS	BASE DE CÁLCULO	TOTAL ISS	
NÃO	0,00	0,00	0,00	0,00	0,00	2,0100 %	60,00	1,21	60,00

DESCRIÇÃO DA ATIVIDADE DA PRESTAÇÃO
LC116: 1709 - CNAE: 7119-7/04 - PERÍCIAS, LAUDOS, EXAMES TÉCNICOS E ANÁLISES TÉCNICAS.

DESCONTOS / DEDUÇÕES

DESC. CONDICIONADO R\$ 0,00	DESC. INCONDICIONADO R\$ 0,00	DEDUÇÕES (Materiais e Outros) R\$ 0,00	OUTRAS DEDUÇÕES R\$ 0,00
---------------------------------------	---	--	------------------------------------

OUTRAS INFORMAÇÕES

NATUREZA DA OPERAÇÃO Tributado no Município	RECOLHIMENTO ISS A RECOLHER PELO PRESTADOR	LOCAL DA PRESTAÇÃO DO SERVIÇO TUBARÃO - SC	VALOR APROXIMADO DOS TRIBUTOS (IBPT) R\$ 8,07 (13.45%)
--	---	--	--

ESTE DOCUMENTO PODE SER VALIDADO NO SITE www.prefeituramoderna.com.br

CÓDIGO DE VALIDAÇÃO - 96140dee2d3d365ceae97577c9eef1ba

ASSINATURA DIGITAL ANTIGA - 4351aa185fae0484a4dc66093a0bfd54

RECIBO DO PAGADOR

Número do documento 537349193
Data de Vencimento 30/10/2025
Agência / Código do Cedente 0001 / 3238072-7
Nosso número 304567016
Valor Documento R\$ 60,00
Nº Parcela 6
(-) Desconto / Abatimentos
(-) Outras deduções/Abat.
(+) Mora / Multa
(+) Outros acréscimos
(=) Valor cobrado
Pagador APAE - ASSOCIACAO DE PAIS E AMIGOS DOS EXCEPCIONAIS DE SANGAO, CNPJ: 07.913.804/00...

Local de pagamento Pagável em qualquer banco ou casa lotérica				Vencimento 30/10/2025	
Beneficiário SSEGUR CENTRO MEDICO LTDA			CPF/CNPJ do Beneficiário 35.050.971/0001-20		Agência / Código do Cedente 0001 / 3238072-7
Data do Documento 22/05/2025	Nº do Documento 537349193	Espécie Doc. DM	Aceite N	Data Processamento 22/05/2025	Nosso Número 304567016
Uso do banco	Carteira 1	Espécie REAL	Quantidade	Valor	Valor Documento R\$ 60,00
Instruções (Texto de responsabilidade do cedente) Nao receber com cheque. Após o vencimento aplicar multa de R\$ 1,20 e juros de 3% ao mês. Parcela 6 de 12. renovação de laudos sst					(-) Desconto / Abatimentos
Fatura disponível em: asaas.com/i/0lqlpbv3i1yan5cs					(-) Outras deduções
					(+) Mora / Multa
					(+) Outros acréscimos
					(=) Valor cobrado
Pagador APAE - ASSOCIACAO DE PAIS E AMIGOS DOS EXCEPCIONAIS DE SANGAO, CNPJ: 07.913.804/0001-20					

 Ficha de compensação
Autenticação Mecânica



Consultas - Emissão de comprovantes

G3340814229864851
08/10/2025 14:43:53

08/10/2025 - BANCO DO BRASIL - 14:43:47
220202202 0001

COMPROVANTE DE PAGAMENTO DE TITULOS

CLIENTE: ASSOCIACAO TRANSPORTE
AGENCIA: 2202-0 CONTA: 26.281-1

=====

ASAAS IP S.A.

46191110000000000003404567016011112500000006000

BENEFICIARIO:
SSEGUR CENTRO MEDICO LTDA

NOME FANTASIA:
SSEGUR CENTRO MEDICO LTDA
CNPJ: 35.050.971/0001-20

BENEFICIARIO FINAL:
SSEGUR CENTRO MEDICO LTDA
CNPJ: 35.050.971/0001-20

PAGADOR:
APAE ASSOCIACAO DE PAIS E AMIGOS
CNPJ: 07.913.804/0001-20

NR. DOCUMENTO 100.703
DATA DE VENCIMENTO 30/10/2025
DATA DO PAGAMENTO 07/10/2025
VALOR DO DOCUMENTO 60,00
VALOR COBRADO 60,00

=====

NR.AUTENTICACAO 0.020.C53.AE6.187.332

Central de Atendimento BB
4004 0001 Capitais e regioes metropolitanas
0800 729 0001 Demais localidades.
Consultas, informacoes e servicos transacionais.

SAC BB
0800 729 0722
Informacoes, reclamacoes, cancelamento de
produtos e servicos.

Ouvidoria
0800 729 5678
Reclamacoes nao solucionadas nos canais
habituais agencia, SAC e demais canais de
atendimento.

Atendimento a Deficientes Auditivos ou de Fala
0800 729 0088
Informacoes, reclamacoes, cancelamento de cartao,
outros produtos e servicos de Ouvidoria.

Transação efetuada com sucesso por: JG602175 CLEBER CLESIO DA SILVA.

Classificação / Modalidade Tarifária / Tipo de Fornecimento:
COMERCIAL - OUTROS SERVIÇOS E OUTRAS ATIVI - B3 Outros demais classes - TRIFÁSIC

Iluminação pública: Sangao - (48) 3656-0133

NOME: APAE - SANGAO

UNIDADE CONSUMIDORA

45152146

CPF/CNPJ: 07.913.804/0001-20

ENDEREÇO: 30 DE MARCO 550 - CENTRO SANGAO - SAN

CEP: 88717-000 CIDADE: SANGAO SC

Cliente: 46886240

Etapa: 15

Grupo/Subgrupo Tensão: B/B3

Reservado ao Fisco



NOTA FISCAL Nº 062817142 SERIE:001 DATA EMISSAO: 22/09/2025

Consulte Chave de Acesso em:

<https://sat.sef.sc.gov.br/nf3e/consulta>

Chave de Acesso:

4225.0908.3367.8300.0190.6600.1062.8171.4210.0413.1190

Protocolo de Autorização: 3.422.500.035.992.527 - 22/09/2025 às 21:28

REFERÊNCIA	VENCIMENTO	TOTAL A PAGAR
09/2025	13/10/2025	R\$ 700,18

Comunicado importante

Leitura Anterior	Leitura Atual	Dias	Origem da Leitura	Próxima Leitura
21/08/2025	22/09/2025	32	Lida	22/10/2025

Bandeira Tarifária	Dias
Vermelha - Patamar 2 R\$ 0,07877	32

Medidor	Grandeza	Postos Horários	Leitura Anterior	Leitura Atual	Constante	Perdas (%)	Total Apurado
4365714	Energia	Único	29.012	29.738	1,00000	0,00	726

Tributo	Base de Cálculo (R\$)	Alíquota (%)	Valor (R\$)
PIS	581,14	0,58	3,37
COFINS	581,14	2,67	15,52
ICMS	700,18	17,00	119,03

Itens de Fatura	Unid.	Qtd.	Preço unit. c/ trib. (R\$)	Valor (R\$)	COFINS/ PIS (R\$)	Base Cál. ICMS (R\$)	Alíquota ICMS (%)	ICMS (R\$)	Tarifa unit. (R\$)
(0D) Consumo TE	KWH	726,000	0,400909	291,06	7,85	291,06	17,00	49,48	0,321930
(0E) Consumo TUSD	KWH	726,000	0,465427	337,90	9,12	337,90	17,00	57,44	0,373750
(2U) Band. Vermelha	KWH	726,000	0,098099	71,22	1,92	71,22	17,00	12,11	0,078770
SUBTOTAL				700,18					

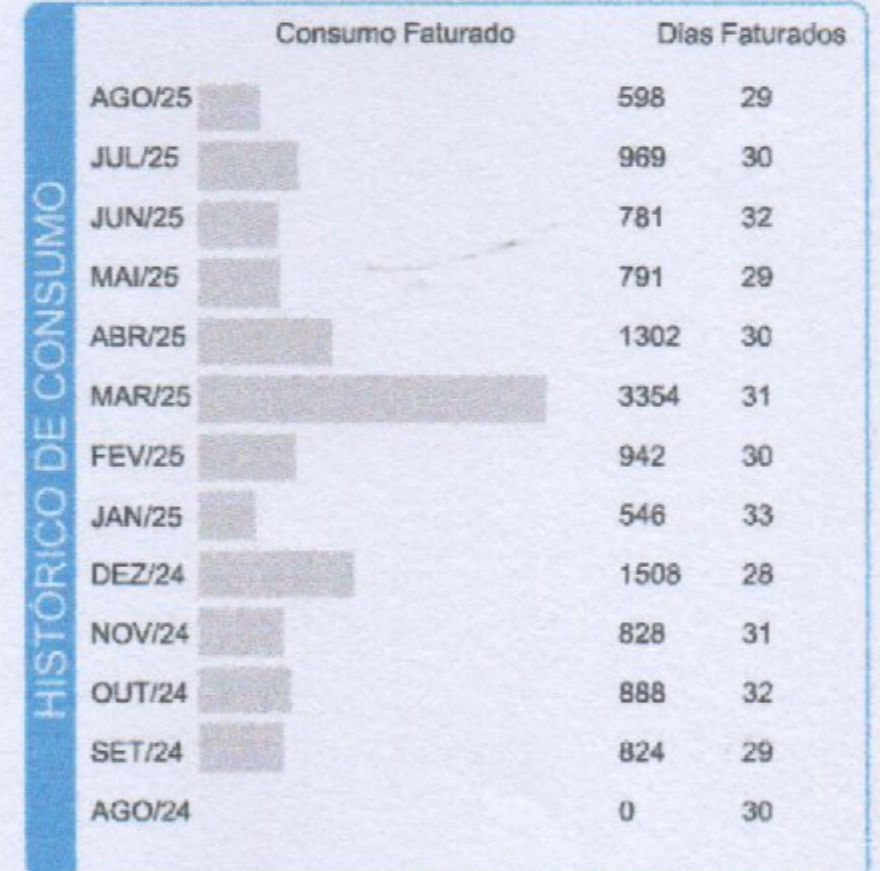

Certifico que o material/serviço constante deste documento foi recebido/prestado e esta em conformidade com as especificações nele consignadas.
Sangão/SC em 07/10/25.
Nome: Delsonde P. Goulart
Cargo: Presidente
Assinatura: [Assinatura]

TOTAL	700,18
--------------	---------------

LEGENDA: (0D) Consumo TE | (0E) Consumo TUSD | (2U) Bandeira Vermelha

EM CASO DE PAGAMENTO EM ATRASO:
Multa de 2% + Correção Monetária pelo IPCA (pro rata die) + Juros de Mora 1% ao mês (pro rata die) a serem cobrados em fatura posterior

Mensagens:

Beneficiário: Celesc Distribuição SA - CNPJ 08336783/0001-90
Av. Itamarati, n 160 - Itacorubi - Florianópolis - SC CP: 88.034-900
Agência / Código Cedente: 0348-4/0136136-8

BRANDESCO 237-2 23790.3480090106.05901801013.613607412330000070018

PAGÁVEL EM QUALQUER AGÊNCIA BANCÁRIA

Pagador: APAE - SANGAO
CPF/CNPJ:
Endereço: 30 DE MARCO 550 - CENTRO SANGAO - SAN
CEP: 88717-000 Cidade: SANGAO SC

Código para Cadastro em Débito Automático:
45152146

Data Documento	Número Referência	Unidade Consumidora	Nosso Número	Referência	Vencimento	Total a Pagar (R\$)
22/09/2025	202509-062817142	0045152146	10605901016	09/2025	13/10/2025	700,18



PAGUE COM PIX





Consultas - Emissão de comprovantes

G3340814229864851
08/10/2025 14:44:42

08/10/2025 - BANCO DO BRASIL - 14:44:35
220202202 0001

COMPROVANTE DE PAGAMENTO DE TITULOS

CLIENTE: ASSOCIACAO TRANSPORTE
AGENCIA: 2202-0 CONTA: 26.281-1

=====

BCO BRADESCO S.A.

23790348009010605901801013613607412330000070018

BENEFICIARIO:

CELESC DISTRIBUICAO SA

NOME FANTASIA:

CELESC DISTRIBUICAO S.A

CNPJ: 08.336.783/0001-90

BENEFICIARIO FINAL:

CELESC DISTRIBUICAO SA

CNPJ: 08.336.783/0001-90

PAGADOR:

APAE - SANGAO

CNPJ: 07.913.804/0001-20

NR. DOCUMENTO 100.704

DATA DE VENCIMENTO 13/10/2025

DATA DO PAGAMENTO 07/10/2025

VALOR DO DOCUMENTO 700,18

VALOR COBRADO 700,18

=====

NR. AUTENTICACAO E.B93.D9B.8ED.209.394

Central de Atendimento BB

4004 0001 Capitais e regioes metropolitanas

0800 729 0001 Demais localidades.

Consultas, informacoes e servicos transacionais.

SAC BB

0800 729 0722

Informacoes, reclamacoes, cancelamento de
produtos e servicos.

Ouvidoria

0800 729 5678

Reclamacoes nao solucionadas nos canais
habituais agencia, SAC e demais canais de
atendimento.

Atendimento a Deficientes Auditivos ou de Fala

0800 729 0088

Informacoes, reclamacoes, cancelamento de cartao,
outros produtos e servicos de Ouvidoria.

Transação efetuada com sucesso por: JG602175 CLEBER CLESIO DA SILVA.

Provedor de Serviços:

TAC NET TELECOM LTDA ME

Endereço: Rua Engenheiro Annes Gualberto, 1236
88.715-000 Jaguaruna

Fone:

Email/Site: /

Nota Fiscal de Serviço de Telecomunicação

Modelo/Serie: 22 U

Nº 000105511 Emissão: 01/10/2025

CNPJ: 07952814000175

IE: 255.169.248

Tomador dos Serviços/Destinatário das Mercadorias

APAE- ASSOCIAÇÃO DE PAIS E AMIGOS DOS EXCEPCIONAIS DE SANGAO

Centro, Sangão/SC CEP 88717000

Email: adm.apaesangao@hotmail.com

CPF/CNPJ: 07.913.804/0001-20

Nº de Referência: 1760235

Inscrição Estadual: ISENTO

Fone Cliente: 48999283028

Base de Cálculo ICMS	ICMS	Isentas e Não Tributadas	Valor Outros	Valor Total
R\$ 39,90	R\$ 6,78	R\$ 0,00	R\$ 0,00	R\$ 39,90

Chave de Codificação Digital	CFOP	Situação do documento fiscal
0FE4.3D3C.1A98.7ACE.8C4D.D6CA.3D3B.3084	5303	Normal

DESCRIÇÃO DOS SERVIÇOS/PRODUTOS	VALOR TOTAL	BC ICMS	ALÍQ. ICMS
TEL-150MIN-39,90 (NEW)	R\$ 39,90	R\$ 39,90	17.00%

Certifico que o material/serviço constante deste documento foi recebido/prestado e esta em conformidade com as especificações nele consignadas.

Sangão/SC, em 01/10/25.

Nome: Delizandra P. Goulart

Cargo: Presidente

Assinatura: [Assinatura]

Observações

Redução de base de cálculo conforme RICMS/SC, Anexo 2, Seção XLVI.
Alíquota efetiva de 12% TTD nº 225000000364499.



Consultas - Emissão de comprovantes

G3340814229864851
08/10/2025 14:45:03

08/10/2025 - BANCO DO BRASIL - 14:44:58
220202202 0001

COMPROVANTE DE PAGAMENTO DE TITULOS

CLIENTE: ASSOCIACAO TRANSPORTE
AGENCIA: 2202-0 CONTA: 26.281-1

=====

CRESOL CONFEDERAÇÃO

13392025079000000948152000698804412300000003990

BENEFICIARIO:

TAC NET TELECOM LTDA

NOME FANTASIA:

TAC NET TELECOM LTDA

CNPJ: 07.952.814/0001-75

BENEFICIARIO FINAL:

TAC NET TELECOM LTDA

CNPJ: 07.952.814/0001-75

PAGADOR:

APAE- ASSOCIACAO DE PAIS E AMIGOS D

CNPJ: 07.913.804/0001-20

NR. DOCUMENTO 100.705

DATA DE VENCIMENTO 10/10/2025

DATA DO PAGAMENTO 07/10/2025

VALOR DO DOCUMENTO 39,90

VALOR COBRADO 39,90

=====

NR.AUTENTICACAO 3.9F6.A43.1A7.7AB.679

Central de Atendimento BB

4004 0001 Capitais e regioes metropolitanas

0800 729 0001 Demais localidades.

Consultas, informacoes e servicos transacionais.

SAC BB

0800 729 0722

Informacoes, reclamacoes, cancelamento de
produtos e servicos.

Ouvidoria

0800 729 5678

Reclamacoes nao solucionadas nos canais
habituais agencia, SAC e demais canais de
atendimento.

Atendimento a Deficientes Auditivos ou de Fala

0800 729 0088

Informacoes, reclamacoes, cancelamento de cartao,
outros produtos e servicos de Ouvidoria.

Transação efetuada com sucesso por: JG602175 CLEBER CLESIO DA SILVA.

 <p>PREFEITURA MUNICIPAL DE SANGAO SETOR DE TRIBUTAÇÃO NOTA FISCAL ELETRONICA</p>	Número do RPS	Número da nota 54
	Data da emissão da nota 06/10/2025 11:01:13	
	Data do fato gerador 06/10/2025 11:01:13	
	Código de verificação AZKONAF4J	

PRESTADOR DE SERVIÇOS

Nome fantasia: PLANEJA SERVIÇOS CONTABEIS
 Nome/Razão social: RENATA SCREMIN GERALDI - ME
 CPF/CNPJ: 12.502.744/0001-93 Inscrição municipal: 666938
 Endereço: R SC-443 KM 02 Número: 1555 Bairro: CENTRO CEP: 88717-000
 Complemento: SALA 1
 Município: Sangão UF: SC
 E-mail: planejacontabil@hotmail.com Site:

Inscrição estadual:
 Telefone: (48) 3656-0356
 Celular: (48) 9603-9009

TOMADOR DE SERVIÇOS

Nome fantasia:
 Nome/Razão social: APAE ASSOCIAÇÃO DE PAIS E AMIGOS DOS EXCEPCIONAIS DE SANGÃO
 CPF/CNPJ: 07.913.804/0001-20 Inscrição municipal: 4888 Inscrição estadual:
 Endereço: 30 DE MARÇO Número: 550 Bairro: CENTRO CEP: 88717-000
 Complemento:
 Município: Sangão UF: SC
 E-mail: Telefone: Celular:

DISCRIMINAÇÃO DOS SERVIÇOS

	Valor unitário	Qtd	Valor do serviço	Base de cálculo (%)	ISS
REFERENTE HONORÁRIOS CONTÁBEIS DE SETEMBRO DE 2025.	645,0000	1,0000	645,0000	645,00x0,00 =	0,00

Forma de Pagamento

Parcela	Vencimento	Tipo	Valor (R\$)	Parcela	Vencimento	Tipo	Valor (R\$)	Parcela	Vencimento	Tipo	Valor (R\$)
1		À vista	645,00								

RETENÇÕES FEDERAIS

PIS/PASEP	COFINS	INSS	IR	CSLL	Outras retenções
R\$ 0,00	R\$ 0,00	R\$ 0,00	R\$ 0,00	R\$ 0,00	R\$ 0,00
Valor bruto = R\$ 645,00		Valor líquido = R\$ 645,00			

Códigos dos serviços:
 17.19 - Contabilidade, inclusive serviços técnicos e auxiliares.

Desc. condicionado(R\$)	Desc. incondicionado(R\$)	Deduções(R\$)	Base de cálculo(R\$)	Valor ISS(R\$)
0,00	0,00	0,00	645,00	0,00

OUTRAS INFORMAÇÕES

Natureza da operação: Tributação no município
 Situação tributária do ISSQN: Normal
 Local da prestação do serviço: Sangão

Esta NFS-e foi emitida com respaldo nas leis 17.407/2008 e 17.408/2008.
 Prestador de serviços optante pelo Simples Nacional. Alíquota do ISS 0%
 Situação desta NFS-e: Normal
 Documento emitido por ME ou EPP optante pelo simples Nacional.
 CHAVE PIX: 1250274000193.
 Valor aproximado do tributo federal - R\$ 86,75 (13,45%), estadual - R\$ 0,00 (0,00%), municipal - R\$ 15,67 (2,43%) , com base na Lei 12.741/2012 e no Decreto 8.264/2014 - Fonte: IBPT



Verificar autenticidade

Certifico que o material/serviço constante deste documento foi recebido/prestado e esta em conformidade com as especificações nele consignadas.

Sangão/SC, em 06/10/25.
 Nome: Delizandra P. Goulart
 Cargo: Presidente
 Assinatura: [Signature]



Consultas - Emissão de comprovantes

G3340814229864851
08/10/2025 14:45:25

SISBB - SISTEMA DE INFORMACOES BANCO DO BRASIL
08/10/2025 - AUTOATENDIMENTO - 14.45.18
2202002202 0001

Comprovante Pix

CLIENTE: ASSOCIACAO TRANSPORTE

AGENCIA: 2202-0 CONTA: 26.281-1

=====

SOBRE A TRANSACAO

ID: E0000000020251007183656085003112

CNPJ DO PAGADOR: 7.913.804/0001-20

VALOR: R\$645,00

TARIFA: R\$6,38

DATA: 07/10/2025 - 17:19:46

DESCRICAO: NOTA 54

PAGO PARA: Planeja Servicos Contabeis

CNPJ: 12.502.744/0001-93

CHAVE PIX: 12502744000193

INSTITUICAO: 31872495 BCO C6 S.A.

AGENCIA: 0001 - CONTA: 00000000000185848281

TIPO DE CONTA: Conta Corrente

Esta transação pode ser tarifada em até 0,99%,
com valor máximo de R\$10,00. O valor definitivo
poderá ser consultado no BBDPJ.

Notificacao enviada em: 07/10/2025 - 17:19:47

=====

DOCUMENTO: 100706

AUTENTICACAO SISBB: A.DE5.341.8FE.E5A.DB9

Central de Atendimento BB

4004 0001

Consultas, informacoes e servicos transacionais.

SAC BB

0800 729 0722

Informacoes, reclamacoes, cancelamento de produ-
tos e servicos.

Ouvidoria

0800 729 5678

Reclamacoes nao solucionadas nos canais
habituais agencia, SAC e Demais canais de
atendimento.

Atendimento a deficientes auditivos ou fala

0800 729 0088

Informacoes, reclamacoes, cancelamento de cartao
e outros produtos e servicos de Ouvidoria.

Transação efetuada com sucesso por: JG602175 CLEBER CLESIO DA SILVA.

 PREFEITURA MUNICIPAL DE SANGÃO SETOR DE TRIBUTAÇÃO NOTA FISCAL ELETRONICA	Número do RPS	Número da nota 103
	Data da emissão da nota 20/10/2025 16:33:52	
	Data do fato gerador 20/10/2025 16:33:52	
	Código de verificação WYZVEMC4R	

PRESTADOR DE SERVIÇOS

Nome fantasia: RUTE ALBA PATRICIO DA SILVA ME	Inscrição estadual:
Nome/Razão social: RUTE ALBA PATRICIO DA SILVA ME	Telefone: (48) 99933-2564
CPF/CNPJ: 04.815.850/0001-07 Inscrição municipal: 1323	Celular:
Endereço: R 27 DE SETEMBRO Número: S/N Bairro: CENTRO CEP: 88717-000	
Complemento:	
Município: Sangão UF: SC	
E-mail: rutealba@hotmail.com Site:	

TOMADOR DE SERVIÇOS

Nome fantasia:	
Nome/Razão social: APAE ASSOCIAÇÃO DE PAIS E AMIGOS DOS EXCEPCIONAIS DE SANGÃO	
CPF/CNPJ: 07.913.804/0001-20 Inscrição municipal: 4888 Inscrição estadual:	
Endereço: 30 DE MARÇO Número: 550 Bairro: CENTRO CEP: 88717-000	
Complemento:	
Município: Sangão UF: SC	
E-mail:	Telefone: Celular:

DISCRIMINAÇÃO DOS SERVIÇOS

	Valor unitário	Qtd	Valor do serviço	Base de cálculo (%)	ISS
SERVIÇO DE TRANSPORTE DOS ALUNOS DA APAE DO MUNICIPIO DE SANGÃO.	4,9000	2.140,0000	10.486,0000	10.486,00x2,00 =	209,72

Forma de Pagamento

Parcela	Vencimento	Tipo	Valor (R\$)	Parcela	Vencimento	Tipo	Valor (R\$)	Parcela	Vencimento	Tipo	Valor (R\$)
1		À vista	10.486,00								

RETENÇÕES FEDERAIS

PIS/PASEP	COFINS	INSS	IR	CSLL	Outras retenções
R\$ 0,00	R\$ 0,00	R\$ 0,00	R\$ 0,00	R\$ 0,00	R\$ 0,00
Valor bruto = R\$ 10.486,00		Valor líquido = R\$ 10.486,00			

Códigos dos serviços:

16.01 - Serviços de transporte coletivo municipal rodoviário, metroviário, ferroviário e aquaviário de passageiros.

Desc. condicionado(R\$)	Desc. incondicionado(R\$)	Deduções(R\$)	Base de cálculo(R\$)	Valor ISS(R\$)
0,00	0,00	0,00	10.486,00	209,72

OUTRAS INFORMAÇÕES

Natureza da operação: Tributação no município

Situação tributária do ISSQN: Normal

Local da prestação do serviço: Sangão

Esta NFS-e foi emitida com respaldo nas leis 17.407/2008 e 17.408/2008.

Prestador de serviços optante pelo Simples Nacional. Alíquota do ISS 2%

Situação desta NFS-e: Normal

Documento emitido por ME ou EPP optante pelo simples Nacional.

Valor aproximado do tributo federal - R\$ 1.410,37 (13,45%), estadual - R\$ 0,00 (0,00%), municipal - R\$ 390,08 (3,72%) , com base na Lei 12.741/2012 e no Decreto 8.264/2014 - Fonte: IBPT



Verificar autenticidade

Certifico que o material/serviço constante deste documento foi recebido/prestado e esta em conformidade com as especificações nele consignadas.

Sangão/SC, em 20/10/2025
 Nome: Carolina C.P. Pereira
 Cargo: Presidente
 Assinatura: [Assinatura]



Consultas - Emissão de comprovantes

G3322115100323971
21/10/2025 15:17:03

SISBB - SISTEMA DE INFORMACOES BANCO DO BRASIL
21/10/2025 - AUTOATENDIMENTO - 15.16.53
2202002202 SEGUNDA VIA 0001

COMPROVANTE DE TRANSFERENCIA
COMPROVANTE DE

TED - TRANSFERENCIA ELETRONICA DISPONIVEL

CLIENTE: ASSOCIACAO TRANSPORTE

AGENCIA: 2202-0 CONTA: 26.281-1

=====

FINALIDADE: 07 PAGAMENTO FORNECEDORES

REMETENTE : ASSOCIACAO TRANSPORTE

BANCO: 133 - CRESOL CONFEDERAÇÃO

AGENCIA: 2554-2 - CRESOL PA SANGAO

CONTA: 5.185-3

FAVORECIDO: RUTE ALBA PATRICIO DA SILVA

CPF/CNPJ: 04.815.850/0001-07

VALOR: R\$ 10.486,00

DEBITO EM: 21/10/2025

=====

DOCUMENTO: 102101

AUTENTICACAO SISBB: 0.792.6BC.A35.C98.BA8

Transação efetuada com sucesso por: JG602175 CLEBER CLESIO DA SILVA.

 PREFEITURA MUNICIPAL DE SANGAO SETOR DE TRIBUTAÇÃO NOTA FISCAL ELETRONICA	Número do RPS	Número da nota 104
	Data da emissão da nota 20/10/2025 16:39:58	
	Data do fato gerador 20/10/2025 16:39:58	
	Código de verificação E1E1BDFB3	

PRESTADOR DE SERVIÇOS

Nome fantasia: RUTE ALBA PATRICIO DA SILVA ME	Inscrição estadual:
Nome/Razão social: RUTE ALBA PATRICIO DA SILVA ME	Telefone: (48) 99933-2564
CPF/CNPJ: 04.815.850/0001-07 Inscrição municipal: 1323	Celular:
Endereço: R 27 DE SETEMBRO Número: S/N Bairro: CENTRO CEP: 88717-000	
Complemento:	
Município: Sangão UF: SC	
E-mail: rutealba@hotmail.com Site:	

TOMADOR DE SERVIÇOS

Nome fantasia:	
Nome/Razão social: APAE ASSOCIAÇÃO DE PAIS E AMIGOS DOS EXCEPCIONAIS DE SANGÃO	
CPF/CNPJ: 07.913.804/0001-20 Inscrição municipal: 4888 Inscrição estadual:	
Endereço: 30 DE MARÇO Número: 550 Bairro: CENTRO CEP: 88717-000	
Complemento:	
Município: Sangão UF: SC	
E-mail:	Telefone: Celular:

DISCRIMINAÇÃO DOS SERVIÇOS

	Valor unitário	Qtd	Valor do serviço	Base de cálculo (%)	ISS
SERVIÇOS DE TRANSPORTE PARA ATENDIMENTO TÉCNICO .	3,0000	2.171,0000	6.513,0000	6.513,00x2,00=	130,26

Forma de Pagamento

Parcela	Vencimento	Tipo	Valor (R\$)	Parcela	Vencimento	Tipo	Valor (R\$)	Parcela	Vencimento	Tipo	Valor (R\$)
1		À vista	6.513,00								

RETENÇÕES FEDERAIS

PIS/PASEP	COFINS	INSS	IR	CSLL	Outras retenções
R\$ 0,00	R\$ 0,00	R\$ 0,00	R\$ 0,00	R\$ 0,00	R\$ 0,00
Valor bruto = R\$ 6.513,00		Valor líquido = R\$ 6.513,00			

Códigos dos serviços:

16.01 - Serviços de transporte coletivo municipal rodoviário, metroviário, ferroviário e aquaviário de passageiros.

Desc. condicionado(R\$)	Desc. incondicionado(R\$)	Deduções(R\$)	Base de cálculo(R\$)	Valor ISS(R\$)
0,00	0,00	0,00	6.513,00	130,26

OUTRAS INFORMAÇÕES

Natureza da operação: Tributação no município Situação tributária do ISSQN: Normal Local da prestação do serviço: Sangão Esta NFS-e foi emitida com respaldo nas leis 17.407/2008 e 17.408/2008. Prestador de serviços optante pelo Simples Nacional. Alíquota do ISS 2% Situação desta NFS-e: Normal Documento emitido por ME ou EPP optante pelo simples Nacional. Valor aproximado do tributo federal - R\$ 876,00 (13,45%), estadual - R\$ 0,00 (0,00%), municipal - R\$ 242,28 (3,72%) , com base na Lei 12.741/2012 e no Decreto 8.264/2014 - Fonte: IBPT	 Verificar autenticidade
--	--

Certifico que o material/serviço constante deste documento foi recebido/prestado e esta em conformidade com as especificações nele consignadas.

Sangão/SC, em 20/10/25
 Nome: Amara C. P. Pereira
 Cargo: Presidente
 Assinatura: [Assinatura]



Consultas - Emissão de comprovantes

G3322115100323971
21/10/2025 15:17:37

SISBB - SISTEMA DE INFORMACOES BANCO DO BRASIL
21/10/2025 - AUTOATENDIMENTO - 15.17.28
2202002202 SEGUNDA VIA 0001

COMPROVANTE DE TRANSFERENCIA
COMPROVANTE DE

TED - TRANSFERENCIA ELETRONICA DISPONIVEL
CLIENTE: ASSOCIACAO TRANSPORTE
AGENCIA: 2202-0 CONTA: 26.281-1

=====

FINALIDADE: 07 PAGAMENTO FORNECEDORES
REMETENTE : ASSOCIACAO TRANSPORTE
BANCO: 133 - CRESOL CONFEDERAÇÃO
AGENCIA: 2554-2 - CRESOL PA SANGAO
CONTA: 5.185-3

FAVORECIDO: RUTE ALBA PATRICIO DA SILVA
CPF/CNPJ: 04.815.850/0001-07
VALOR: R\$ 6.513,00
DEBITO EM: 21/10/2025

=====

DOCUMENTO: 102102
AUTENTICACAO SISBB: 7.C38.A17.0E2.3B2.4BB

Transação efetuada com sucesso por: JG602175 CLEBER CLESIO DA SILVA.

DATA DE RECEBIMENTO

IDENTIFICAÇÃO E ASSINATURA DO RECEBEDOR



SOUZA VARIEDADES LTDA

SC 443, 3674 - KM:03 - CENTRO, SANGÃO, SC - CEP: 88717000 - Fone/Fax: 0489965915

DANFE

Documento Auxiliar da Nota Fiscal Eletrônica

0 - Entrada
1 - Saída

1

Nº: 10414080

SÉRIE: 890

FOLHA: 1/2



CHAVE ACESSO

42251082951310000156558900104140801439490180

Consulta de autenticidade no portal nacional da NF-e
www.nfe.fazenda.gov.br/portal, ou no site da Sefaz Autorizadora

NATUREZA DA OPERAÇÃO

Venda de Mercadoria

PROTOCOLO DE AUTORIZAÇÃO DE USO

242250414365371 - 21/10/2025 11:42:03

INSCRIÇÃO ESTADUAL

262313057

INSCRIÇÃO ESTADUAL DO SUBST. TRIB.

CPF/CNPJ

50.717.229/0001-10

DESTINATÁRIO/REMETENTE

NOME/RAZÃO SOCIAL

ASSOCIAÇÃO DE PAIS E AMIGOS DOS EXCEPCIONAIS DE SANGÃO

CPF/CNPJ

07.913.804/0001-20

DATA DA EMISSÃO

21/10/2025 11:28:00

ENDEREÇO

RUA 30 DE MARÇO, 550

BAIRRO/DISTRITO

CENTRO

CEP

88717000

DATA DA ENTRADA/SAÍDA

MUNICÍPIO

SANGÃO (BRASIL)

UF

SC

FONE/FAX

4838560585

INSCRIÇÃO ESTADUAL

HORA DE ENTRADA/SAÍDA

FATURAS E DUPLICATAS

CÁLCULO IMPOSTO

BASE DE CÁLCULO DO ICMS 0,00	VALOR DO ICMS 0,00	BASE DE CÁLCULO DO ICMS ST 0,00	VALOR DO ICMS ST 0,00	VALOR TOTAL DOS PRODUTOS 143,17
VALOR DO FRETE 0,00	VALOR DO SEGURO 0,00	DESCONTO 0,00	OUTRAS DESPESAS ACESS. 0,00	VALOR DO IPI 0,00
				VALOR TOTAL DA NOTA 143,17

TRANSPORTADOR/VOLUME TRANSPORTADOS

RAZÃO SOCIAL	FRETE POR CONTA 9 - Sem Frete	CÓDIGO ANTT	PLACA DO VEÍCULO	UF	CNPJ/CPF
ENDEREÇO	MUNICÍPIO	UF	INSCRIÇÃO ESTADUAL		
QUANTIDADE	ESPÉCIE	MARCA	NUMERAÇÃO	PESO BRUTO	PESO LÍQUIDO

CÓDIGO	DESCRIÇÃO	NCM/SH	CST	CFOP	UNID.	QTD.	VLR. UNIT.	VLR. TOTAL	BC ICMS	VLR. ICMS	VLR. IPI	ALÍQUOTA	
												ICMS	IPI
1	FOLHA FOTOGRAFICA	48115921	0102	5102	UN	50,0000	1,0000	50,00	0,00	0,00	0,00	0,00	0,00
2	EVA LISO AMARELO	39211900	0102	5102	UN	1,0000	2,5000	2,50	0,00	0,00	0,00	0,00	0,00
3	E.V.A LISO AZUL	39211900	0102	5102	UN	2,0000	2,9900	5,98	0,00	0,00	0,00	0,00	0,00
4	PAPEL CREPOM	48081000	0102	5102	UN	1,0000	1,9900	1,99	0,00	0,00	0,00	0,00	0,00
5	FOLHA 180 GRAMAS	48025899	0102	5102	PCT	1,0000	15,9900	15,99	0,00	0,00	0,00	0,00	0,00
6	COLA	35061010	0102	5102	UN	1,0000	8,9900	8,99	0,00	0,00	0,00	0,00	0,00
7	MARCA TEXTO	96082000	0102	5102	UN	4,0000	5,1900	20,76	0,00	0,00	0,00	0,00	0,00
8	CORRETIVO	38249929	0102	5102	UN	3,0000	6,9900	20,97	0,00	0,00	0,00	0,00	0,00
9	ESTILETE	82119390	0102	5102	UN	1,0000	2,5000	2,50	0,00	0,00	0,00	0,00	0,00
10	DUPLEX	48109290	0102	5102	UN	6,0000	1,2500	7,50	0,00	0,00	0,00	0,00	0,00

Certifico que o material/serviço constante deste documento foi recebido/prestado e esta em conformidade com as especificações nele consignadas.

Sangão/SC, em 21/10/2025

Nome: Ciriano C. Pereira

Cargo: Presidente

Assinatura: [Assinatura]



SOUZA VARIEDADES LTDA

SC 443, 3674 - KM:03 - CENTRO, SANGÃO, SC - CEP: 88717000 - Fone/Fax: 0489965915

DANFE

Documento Auxiliar da Nota Fiscal Eletrônica

0 - Entrada
1 - Saída

1

Nº: 10414080

SÉRIE: 890

FOLHA: 2/2



CHAVE ACESSO

42251082951310000156558900104140801439490180

Consulta de autenticidade no portal nacional da NF-e
www.nfe.fazenda.gov.br/portal, ou no site da Sefaz Autorizadora

PROTOCOLO DE AUTORIZAÇÃO DE USO

242250414365371 - 21/10/2025 11:42:03

NATUREZA DA OPERAÇÃO

Venda de Mercadoria

INSCRIÇÃO ESTADUAL

262313057

INSCRIÇÃO ESTADUAL DO SUBST. TRIB.

CPF/CNPJ

50.717.229/0001-10

CÓDIGO	DESCRIÇÃO	NCM/SH	CST	CFOP	UNID.	QTD.	VLR. UNIT.	VLR. TOTAL	BC ICMS	VLR. ICMS	VLR. IPI	ALÍQUOTA	
												ICMS	IPI
11	TINTA GUACHE	32131000	0102	5102	UN	5,9900	1,0000	5,99	0,00	0,00	0,00	0,00	0,00

CÁLCULO DO ISSQN

INSCRIÇÃO MUNICIPAL	VALOR TOTAL DOS SERVIÇOS	BASE DE CÁLCULO DO ISSQN	VALOR DO ISSQN
---------------------	--------------------------	--------------------------	----------------

DADOS ADICIONAIS

INFORMAÇÕES COMPLEMENTARES

EMPRESA OPTANTE DO SIMPLES NACIONAL - ME.

RESERVADO AO FISCO



Consultas - Emissão de comprovantes

G3322115100323971
21/10/2025 15:19:48

SISBB - SISTEMA DE INFORMACOES BANCO DO BRASIL
21/10/2025 - AUTOATENDIMENTO - 15.19.41
2202002202 0001

Comprovante Pix

CLIENTE: ASSOCIACAO TRANSPORTE

AGENCIA: 2202-0 CONTA: 26.281-1

=====

SOBRE A TRANSACAO

ID: E0000000020251021161525017302677

CNPJ DO PAGADOR: 7.913.804/0001-20

VALOR: R\$143,17

TARIFA: R\$1,41

DATA: 21/10/2025 - 15:19:05

DESCRICAO: NF 10414080

PAGO PARA: Aparecida M I Souza

CPF: ***.052.629-**

CHAVE PIX: 06305262900

INSTITUICAO: 85291086 CC LITORÂNEA

AGENCIA: 3070 - CONTA: 0000000000000563390

TIPO DE CONTA: Conta Corrente

Esta transação pode ser tarifada em até 0,99%,
com valor máximo de R\$10,00. O valor definitivo
poderá ser consultado no BBDPJ.

Notificacao enviada em: 21/10/2025 - 15:19:06

=====

DOCUMENTO: 102103

AUTENTICACAO SISBB: 0.79F.DF9.F8D.88E.BB1

Central de Atendimento BB

4004 0001

Consultas, informacoes e servicos transacionais.

SAC BB

0800 729 0722

Informacoes, reclamacoes, cancelamento de produ-
tos e servicos.

Ouvidoria

0800 729 5678

Reclamacoes nao solucionadas nos canais
habituais agencia, SAC e Demais canais de
atendimento.

Atendimento a deficientes auditivos ou fala

0800 729 0088

Informacoes, reclamacoes, cancelamento de cartao
e outros produtos e servicos de Ouvidoria.

Transação efetuada com sucesso por: JG602175 CLEBER CLESIO DA SILVA.

PEDIDO NºData 20 / 10 / 25Cliente Epae de Sangão

Endereço _____ Tel. _____

Cidade _____ Est. _____ CEP _____

C.N.P.J. _____ Inscr. Est. _____

Quant.	Descrição	Unitário	Total
50	folha foto	1,00	50,00
1	EVA amarelo	2,50	2,50
2	" azul	2,99	5,98
1	papel crepon	1,99	1,99
1	folha 180	15,99	15,99
1	cda	8,99	8,99
4	marca texto	5,19	20,76
3	corretivo	6,99	20,97
1	estilete	2,50	2,50
6	duplex	1,25	7,50
1	Tinta guache	5,99	5,99

SOUZA VARIEDADES**CENTRO - SANGÃO****(48) 99995-0057**

Visto

CNPJ: 50.717.229/0001-10Total **143,17**

tilibr

ORÇAMENTO

CLIENTE: APAE
CPF/CNPJ: 079138040001-20
ENDEREÇO: RUA 30 DE MARÇO - CENTRO/SANGÃO
CEP: 88717-000

DESCRIÇÃO	QUANTIDADE	VALOR TOTAL
PAPEL FOTOGRAFICO PCT 50UN	1	47,50
EVA	3	10,50
PAPEL CREPOM	1	2,50
FOLHA 180G PCT 50UN	1	16,50
COLA BRANCA 500G	2	21,00
MARCA TEXTO	4	18,00
CORRETIVO	3	12,00
ESTILETE	1	7,50
DUPLEX	6	9,00
TINTA GUACHE	1	10,00

TOTAL

154,50

RAZÃO SOCIAL: GN UTILIZADES

data

20/10/2025

CNPJ: 50.597.195/0001-77

ENDEREÇO: RUA JOAO MANOEL SILVANO SN SALA 4

BAIRRO: MORRO GRANDE

CIDADE: SANGÃO/SC

ORÇAMENTO DE MATERIAL

DESCRIÇÃO	QUANTIDADE	VALOR UNIT	VALOR TOTAL
FOLHA FOTO	50	R\$ 1,50	R\$ 75,00
EVA AMARELO	1	R\$ 2,99	R\$ 2,99
EVA AZUL	2	R\$ 2,99	R\$ 5,98
PAPEL CREPOM	1	R\$ 2,50	R\$ 2,50
FOLHA 180G	1	R\$ 18,99	R\$ 18,99
COLA BRANCA 1KG	1	R\$ 8,99	R\$ 8,99
MARCA TEXTO	4	R\$ 5,99	R\$ 23,96
CORRETIVO	3	R\$ 7,50	R\$ 22,50
ESTILETE	1	R\$ 3,25	R\$ 3,25
DUPLEX	6	R\$ 1,50	R\$ 9,00
TINTA GUACHE	1	R\$ 6,00	R\$ 6,00
TOTAL			R\$ 179,16





Centro de Atendimento Educacional Especializado
"Caminho de Luz" – APAE de Sangão/SC -
Rua 30 de março, 550 – Centro - CEP: 88717 - 000.
Sangão - Santa Catarina. CNPJ: 07.913.804/0001-20
Contato: (48) 3656-0585 - e-mail: apaesangao@hotmail.com

VEICULO 01

DATA	SAÍDA	CHEGADA	KM RODADO	VALOR	VALOR TOTAL
01/09/2025	290890	291125	235	R\$ 3,00	R\$ 705,00
03/09/2025	291145	291372	227	R\$ 3,00	R\$ 681,00
04/09/2025	291372	291528	156	R\$ 3,00	R\$ 468,00
05/09/2025	291528	291655	127	R\$ 3,00	R\$ 381,00
10/09/2025	292382	292581	199	R\$ 3,00	R\$ 597,00
11/09/2025	292581	292778	197	R\$ 3,00	R\$ 591,00
12/09/2025	292810	293032	222	R\$ 3,00	R\$ 666,00
15/09/2025	293125	293378	253	R\$ 3,00	R\$ 759,00
17/09/2025	293496	293648	152	R\$ 3,00	R\$ 456,00
18/09/2025	293648	293840	192	R\$ 3,00	R\$ 576,00
19/09/2025	293840	294045	205	R\$ 3,00	R\$ 615,00
22/09/2025	294138	294369	231	R\$ 3,00	R\$ 693,00
24/09/2025	294378	294440	62	R\$ 3,00	R\$ 186,00
25/09/2025	294440	294636	196	R\$ 3,00	R\$ 588,00
26/09/2025	294737	295031	294	R\$ 3,00	R\$ 882,00
29/09/2025	295108	295344	236	R\$ 3,00	R\$ 708,00
		TOTAL	3184		R\$ 9.552,00



Centro de Atendimento Educacional Especializado
"Caminho de Luz" – APAE de Sangão/SC -
Rua 30 de março, 550 – Centro - CEP: 88717 - 000.
Sangão - Santa Catarina. CNPJ: 07.913.804/0001-20
Contato: (48) 3656-0585 - e-mail: apaesangao@hotmail.com

VEICULO 02

DATA	SAÍDA	CHEGADA	KM RODADO	VALOR	VALOR TOTAL
01/09/2025	411537	411653	116	R\$ 4,90	R\$ 568,40
03/09/2025	411653	411847	194	R\$ 4,90	R\$ 950,60
04/09/2025	411847	411942	95	R\$ 4,90	R\$ 465,50
05/09/2025	411942	412058	116	R\$ 4,90	R\$ 568,40
07/09/2025	412058	412101	43	R\$ 4,90	R\$ 210,70
10/09/2025	412101	412216	115	R\$ 4,90	R\$ 563,50
11/09/2025	412216	412397	181	R\$ 4,90	R\$ 886,90
15/09/2025	412493	412616	123	R\$ 4,90	R\$ 602,70
17/09/2025	412654	412773	119	R\$ 4,90	R\$ 583,10
18/09/2025	412773	412890	117	R\$ 4,90	R\$ 573,30
19/09/2025	412890	412999	109	R\$ 4,90	R\$ 534,10
		TOTAL	1328		R\$ 6.507,20



Centro de Atendimento Educacional Especializado
"Caminho de Luz" – APAE de Sangão/SC -
Rua 30 de março, 550 – Centro - CEP: 88717 - 000.
Sangão - Santa Catarina. CNPJ: 07.913.804/0001-20
Contato: (48) 3656-0585 - e-mail: apaesangao@hotmail.com

VEICULO 03

DATA	SAÍDA	CHEGADA	KM RODADO	VALOR	VALOR TOTAL
01/09/2025	296115	296186	71	R\$ 4,90	R\$ 347,90
03/09/2025	296186	296248	62	R\$ 4,90	R\$ 303,80
04/09/2025	296248	296312	64	R\$ 4,90	R\$ 313,60
07/09/2025	296312	296436	124	R\$ 4,90	R\$ 607,60
10/09/2025	296436	296506	70	R\$ 4,90	R\$ 343,00
11/09/2025	296506	296550	44	R\$ 4,90	R\$ 215,60
12/09/2025	296591	296656	65	R\$ 4,90	R\$ 318,50
17/09/2025	297195	297274	79	R\$ 4,90	R\$ 387,10
18/09/2025	297274	297331	57	R\$ 4,90	R\$ 279,30
19/09/2025	297331	297396	65	R\$ 4,90	R\$ 318,50
22/09/2025	297396	297555	159	R\$ 4,90	R\$ 779,10
24/09/2025	297576	297702	126	R\$ 4,90	R\$ 617,40
25/09/2025	297702	297825	123	R\$ 4,90	R\$ 602,70
26/09/2025	297825	297949	124	R\$ 4,90	R\$ 607,60
29/09/2025	297986	298156	170	R\$ 4,90	R\$ 833,00
		TOTAL	1403		R\$ 6.874,70



Centro de Atendimento Educacional Especializado
"Caminho de Luz" – APAE de Sangão/SC -
Rua 30 de março, 550 – Centro - CEP: 88717 - 000.
Sangão - Santa Catarina. CNPJ: 07.913.804/0001-20
Contato: (48) 3656-0585 - e-mail: apaesangao@hotmail.com

VEICULO 04 RESERVA

DATA	SAÍDA	CHEGADA	KM RODADO	VALOR	VALOR TOTAL
03/09/2025	365423	365445	22	R\$ 4,90	R\$ 107,80
04/09/2025	365596	365619	23	R\$ 4,90	R\$ 112,70
05/09/2025	365779	365802	23	R\$ 4,90	R\$ 112,70
10/09/2025	366291	366316	25	R\$ 4,90	R\$ 122,50
11/09/2025	366461	366558	97	R\$ 4,90	R\$ 475,30
12/09/2025	366759	366780	21	R\$ 4,90	R\$ 102,90
15/09/2025	367081	367154	73	R\$ 4,90	R\$ 357,70
17/09/2025	367352	367377	25	R\$ 4,90	R\$ 122,50
18/09/2025	367500	367522	22	R\$ 4,90	R\$ 107,80
19/09/2025	367673	367697	24	R\$ 4,90	R\$ 117,60
22/09/2025	367857	367876	19	R\$ 4,90	R\$ 93,10
24/09/2025	368197	368264	67	R\$ 4,90	R\$ 328,30
25/09/2025	368382	368456	74	R\$ 4,90	R\$ 362,60
26/09/2025	368567	368644	77	R\$ 4,90	R\$ 377,30
29/09/2025	368748	368810	62	R\$ 4,90	R\$ 303,80
		TOTAL	654		R\$ 3.204,60



Centro de Atendimento Educacional Especializado
 "Caminho de Luz" – APAE de Sangão/SC -
 Rua 30 de março, 550 – Centro - CEP: 88717 - 000.
 Sangão - Santa Catarina. CNPJ: 07.913.804/0001-20
 Contato: (48) 3656-0585 - e-mail: apaesangao@hotmail.com

	SAÍDA	CHEGADA	KM RODADO	VALOR	VALOR TOTAL
SANGÃO SC 21/10/2025	290730	291125	235	R\$ 3,00	R\$ 705,00
TOTAL FINAL DO KM RODADO NO MÊS	291372	291372	227	R\$ 3,00	R\$ 681,00
	291372	291528	156	R\$ 3,00	R\$ 468,00
VEICULO 01: 3.184	291528	291655	127	R\$ 3,00	R\$ 381,00
VEICULO 02: 1.328	292382	292581	199	R\$ 3,00	R\$ 597,00
VEICULO 03: 1.403	292581	292778	197	R\$ 3,00	R\$ 591,00
VEICULO 04: 654	292810	293032	222	R\$ 3,00	R\$ 666,00
	293125	293378	253	R\$ 3,00	R\$ 759,00
17/09/2025	293400	293600	200	R\$ 3,00	R\$ 600,00
18/09/2025	293600	293800	200	R\$ 3,00	R\$ 600,00
19/09/2025	293800	294000	200	R\$ 3,00	R\$ 600,00
20/09/2025	294000	294200	200	R\$ 3,00	R\$ 600,00
21/09/2025	294200	294400	200	R\$ 3,00	R\$ 600,00
22/09/2025	294400	294600	200	R\$ 3,00	R\$ 600,00
23/09/2025	294600	294800	200	R\$ 3,00	R\$ 600,00
24/09/2025	294800	295000	200	R\$ 3,00	R\$ 600,00
25/09/2025	295100	295300	200	R\$ 3,00	R\$ 600,00
		TOTAL	3184	R\$ 3,00	R\$ 9.552,00

POR SER VERDADE ASSINA ESSE RELATORIO

ASSINADO DIGITALMENTE POR
 Delizandra Pereira Goulart
 CPF: 030.546.719-09 

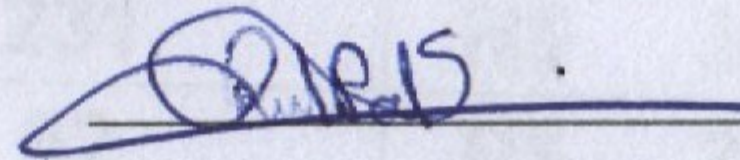

DELIZANDRA PEREIRA GOULART
 PRESIDENTE

RUTE ALBA PATRICIO – ME
 PROPRIETARIA



Centro de Atendimento Educacional Especializado
"Caminho de Luz" – APAE de Sangão/SC -
Rua 30 de março, 550 – Centro - CEP: 88717 - 000.
Sangão - Santa Catarina. CNPJ: 07.913.804/0001-20
Contato: (48) 3656-0585 - e-mail: apaesangao@hotmail.com

VEICULO 01

DATA	SAÍDA	CHEGADA	KM RODADO	VALOR	VALOR TOTAL
01/10/2025	295397	295538	141	R\$ 3,00	R\$ 423,00
02/10/2025	295547	295789	242	R\$ 3,00	R\$ 726,00
03/10/2025	295789	296007	218	R\$ 3,00	R\$ 654,00
06/10/2025	296160	296362	202	R\$ 3,00	R\$ 606,00
08/10/2025	296366	296584	218	R\$ 3,00	R\$ 654,00
09/10/2025	296662	296896	234	R\$ 3,00	R\$ 702,00
10/10/2025	296896	297122	226	R\$ 3,00	R\$ 678,00
13/10/2025	297206	297387	181	R\$ 3,00	R\$ 543,00
14/10/2025	297387	297540	153	R\$ 3,00	R\$ 459,00
16/10/2025	297639	297786	147	R\$ 3,00	R\$ 441,00
17/10/2025	297804	298013	209	R\$ 3,00	R\$ 627,00
		TOTAL	2171		R\$ 6.513,00



Centro de Atendimento Educacional Especializado
"Caminho de Luz" – APAE de Sangão/SC -
Rua 30 de março, 550 – Centro - CEP: 88717 - 000.
Sangão - Santa Catarina. CNPJ: 07.913.804/0001-20
Contato: (48) 3656-0585 - e-mail: apaesangao@hotmail.com

VEICULO 02

DATA	SAÍDA	CHEGADA	KM RODADO	VALOR	VALOR TOTAL
01/10/2025	413133	413276	143	R\$ 4,90	R\$ 700,70
02/10/2025	413276	413403	127	R\$ 4,90	R\$ 622,30
03/10/2025	413403	413523	120	R\$ 4,90	R\$ 588,00
06/10/2025	413523	413642	119	R\$ 4,90	R\$ 583,10
08/10/2025	413642	413805	163	R\$ 4,90	R\$ 798,70
09/10/2025	413805	413905	100	R\$ 4,90	R\$ 490,00
10/10/2025	413905	414041	136	R\$ 4,90	R\$ 666,40
13/10/2025	414041	414150	109	R\$ 4,90	R\$ 534,10
15/10/2025	414150	414222	72	R\$ 4,90	R\$ 352,80
16/10/2025	414222	414332	110	R\$ 4,90	R\$ 539,00
17/10/2025	414332	414443	111	R\$ 4,90	R\$ 543,90
		TOTAL	1310		R\$ 6.419,00



Centro de Atendimento Educacional Especializado
"Caminho de Luz" – APAE de Sangão/SC -
Rua 30 de março, 550 – Centro - CEP: 88717 - 000.
Sangão - Santa Catarina. CNPJ: 07.913.804/0001-20
Contato: (48) 3656-0585 - e-mail: apaesangao@hotmail.com

VEICULO 03

DATA	SAÍDA	CHEGADA	KM RODADO	VALOR	VALOR TOTAL
06/10/2025	298302	298365	63	R\$ 4,90	R\$ 308,70
08/10/2025	298365	298424	59	R\$ 4,90	R\$ 289,10
10/10/2025	298520	298568	48	R\$ 4,90	R\$ 235,20
13/10/2025	298568	298704	136	R\$ 4,90	R\$ 666,40
16/10/2025	298777	298834	57	R\$ 4,90	R\$ 279,30
		TOTAL	363		R\$ 1.778,70



Centro de Atendimento Educacional Especializado
"Caminho de Luz" – APAE de Sangão/SC -
Rua 30 de março, 550 – Centro - CEP: 88717 - 000.
Sangão - Santa Catarina. CNPJ: 07.913.804/0001-20
Contato: (48) 3656-0585 - e-mail: apaesangao@hotmail.com

VEICULO 04 RESERVA

DATA	SAÍDA	CHEGADA	KM RODADO	VALOR	VALOR TOTAL
01/10/2025	369122	369194	72	R\$ 4,90	R\$ 352,80
02/10/2025	369294	369353	59	R\$ 4,90	R\$ 289,10
03/10/2025	369465	369531	66	R\$ 4,90	R\$ 323,40
06/10/2025	369694	369718	24	R\$ 4,90	R\$ 117,60
08/10/2025	369981	370011	30	R\$ 4,90	R\$ 147,00
09/10/2025	370159	370240	81	R\$ 4,90	R\$ 396,90
10/10/2025	370335	370360	25	R\$ 4,90	R\$ 122,50
13/10/2025	370510	370535	25	R\$ 4,90	R\$ 122,50
16/10/2025	370872	370933	61	R\$ 4,90	R\$ 298,90
17/10/2025	371072	371096	24	R\$ 4,90	R\$ 117,60
			467		R\$ 2.288,30



Centro de Atendimento Educacional Especializado
"Caminho de Luz" – APAE de Sangão/SC -
Rua 30 de março, 550 – Centro - CEP: 88717 - 000.
Sangão - Santa Catarina. CNPJ: 07.913.804/0001-20
Contato: (48) 3656-0585 - e-mail: apaesangao@hotmail.com

SANGÃO SC 21/10/2025

TOTAL FINAL DO KM RODADO NO MÊS

VEICULO 01: 2.171

VEICULO 02: 1.310

VEICULO 03: 363

VEICULO 04: 467

POR SER VERDADE ASSINA ESSE RELATORIO



DELIZANDRA PEREIRA GOULART
PRESIDENTE

RUTE ALBA PATRÍCIO – ME
PROPRIETARIA

EQUIPE MULTIDISCIPLINAR	RELAÇÃO DE ALUNOS TRANSPORTADOS PELA APAE DE SANGÃO				
SEGUNDA - FEIRA	TERÇA- FEIRA	QUARTA - FEIRA	QUINTA - FEIRA	SEXTA- FEIRA	
01/09/2025		03/09/2025	04/09/2025	05/09/2025	
MAURICIO CARDOSO	x	CARLOS AUGUSTO	X	AMABILY ELOA	
ENZO MODOLON	x	LUANA EMANUELLY	X	LARISSA FERREIRA	
CARLOS EDUARDO	x	ISACK DA SILVA	X	CARLOS ANTONIO	
DAVI NILTON	x	MANUEL DA SILVA	X	CARLOS GABRIEL	
VITORIA EMANUELLY	x	TALLYSON BICHESLKI	X	SOFIA MANOEL	
	x	THEO DIMON	X	MARIA LAURA	
	x	TOBIAS PATRICIO	X	ISACK DA SILVA	
EQUIPE MULTIDISCIPLINAR					
SEGUNDA - FEIRA	TERÇA- FEIRA	QUARTA - FEIRA	QUINTA - FEIRA	SEXTA- FEIRA	
08/09/2025		10/09/2025	11/09/2025	12/09/2025	
PONTO FACULTATIVO	x	BRAYAN PAVANATTI	X	CLEITON BAUM	
	x	CARLOS AUGUSTO	X	CARLOS GABRIEL	
	x	WERMESSON ISAAC	X	RIANA REGELIN	
	x	RUBIELY FIGUEREDO	X	ENZO COELHO	
	x		X	RUBIELY FIGUEREDO	
	x		X	DAVID CARDOSO	
	x		X	MARIA EDUARDA	
EQUIPE MULTIDISCIPLINAR					
SEGUNDA - FEIRA	TERÇA- FEIRA	QUARTA - FEIRA	QUINTA - FEIRA	SEXTA- FEIRA	
15/09/2025		17/09/2025	18/09/2025	19/09/2025	
MAURICIO CARDOSO	x	RAYANE VITORIA	X	MARIA CLARA DUTRA	
RIANA REGELIN	x	MARIA CLARA	X	RAYANE VITORIA	
RAYANE VITORIA	x	ALLAN MARTINS	X	MAURICIO CARDOSO	
ENZO COELHO	x	CARLOS AUGUSTO	X		
MESSIAS DOS SANTOS	x	WERMESSON ISAAC	X		
EQUIPE MULTIDISCIPLINAR					
SEGUNDA - FEIRA	TERÇA- FEIRA	QUARTA - FEIRA	QUINTA - FEIRA	SEXTA- FEIRA	
22/09/2025		24/09/2025	25/09/2025	26/09/2025	
JOÃO PEDRO PADILHA	x	MARIA CLARA DUTRA	X	ALLAN MARTINS	
MIGUEL VIEIRA	x	CARLOS AUGUSTO	X	MIGUEL VIEIRA	
LARISSA FERREIRA	x	THEO DIMON	X	HEITOR ANDRADE	
HEITOR ANDRADE	x		X	EMANUELY VITORIA	
MARIA CLARA DUTRA	x		X	RENATO LUIZ SOARES	
CARLOS GABRIEL	x		X	MATHEUS HENRIQUE	
MARIA EDUARDA	x		X	ENZO MODOLON	
WERMESSON ISACK	x		X	JOÃO PEDRO PADILHA	
	x		X	BRYAN ROSA	
	x			TALLYSON BICHESLKI	
	x			PYETRA FIGUEREDO	
	x			MARCOS ALBERTO	
EQUIPE MULTIDISCIPLINAR					
SEGUNDA - FEIRA	TERÇA- FEIRA	QUARTA - FEIRA	QUINTA - FEIRA	SEXTA- FEIRA	
29/09/2025					
CARLOS GABRIEL	x	x	x	x	
EMANUELY VITORIA	x	x	x	x	
MESSIAS DOS SANTOS	x	x	x	x	
RUBIELY FIGUEREDO	x	x	x	x	
ALEXSSANDRO DE FRANÇA	x	x	x	x	
MAURICIO CARDOSO	x	x	x	x	
DAVID CARDOSO	x	x	x	x	

EQUIPE MULTIDISCIPLINAR	RELAÇÃO DE ALUNOS TRANSPORTADOS PELA APAE DE SANGÃO				
SEGUNDA - FEIRA	TERÇA- FEIRA	QUARTA - FEIRA	QUINTA - FEIRA	SEXTA- FEIRA	
		01/10/2025	02/10/2025	03/10/2025	
x	x				
x	x	MARIA CLARA DUTRA	MAURICIO CARDOSO	DAVI VICENTE	
x	x	EMANUELY VITORIA	JOAO PEDRO PADILHA	JOÃO PEDRO PADILHA	
x	x	ISACK DA SILVA	ENZO MODOLON	SOFIA MANOEL	
x	x	WERMESSON ISAAC	ENZO COELHO	RENATO LUIZ SOARES	
x	x			MIGUEL VIEIRA	
x	x			CARLOS ANTONIO	
x	x			HEITOR ANDRADE	
x	x			TALLYSON BICHELSKI	
EQUIPE MULTIDISCIPLINAR	RELAÇÃO DE ALUNOS TRANSPORTADOS PELA APAE DE SANGÃO				
SEGUNDA - FEIRA	TERÇA- FEIRA	QUARTA - FEIRA	QUINTA - FEIRA	SEXTA- FEIRA	
06/10/2025		08/10/2025	09/10/2025	10/10/2025	
CARLOS AUGUSTO	x	CARLOS AUGUSTO	KETLYN FELICIANO	MARIA CLARA DUTRA	
RIANA REGELIN	x	EMANUELY VITORIA	BRAYAN PAVANATTI	MIGUEL VIEIRA	
EMANUELY VITORIA	x	TAYLOR EMANOEL	CARLOS GABRIEL	HEITOR ANDRADE	
PYETRA FIGUEREDO	x	MARCOS ALBERTO		ALLAN PATRICK	
DAVI NILTON	x	HEMILY VIEIRA		RAYANE VITORIA	
ENZO COELHO	x	TALLYSON BICHELSKI		LARISSA FERREIRA	
TOBIAS PATRICIO	x	RUBIELY FIGUEREDO		RIANA REGELIN	
VITORIA EMANUELLY	x			ISACK DA SILVA	
MESSIAS DOS SANTOS	x				
EQUIPE MULTIDISCIPLINAR	RELAÇÃO DE ALUNOS TRANSPORTADOS PELA APAE DE SANGÃO				
SEGUNDA - FEIRA	TERÇA- FEIRA	QUARTA - FEIRA	QUINTA - FEIRA	SEXTA- FEIRA	
13/10/2025	14/10/2025	15/10/2025	16/10/2025	17/10/2025	
MATHEUS HENRIQUE	CARLOS ANTONIO: 08:15 - 8:45	DIA DOS PROFESSORES		EMANUELY VITORIA	
RENATO LUIZ SOARES	MATHEUS HENRIQUE: 08:15 - 08:45			MARIA CLARA DUTRA	
DAVID CARDOSO	SOFIA: 08:00 - 08:45			MESSIAS DOS SANTOS	
MARIA LAURA PEREIRA	RIANA: 09:30 - 11:00			TAYLOR EMANOEL	
ANA LUIZA RODRIGUES	KETLYN: 9:30 - 11:00			ANA LUIZA RODRIGUES	
TALLYSON BICHELSKI	RAYANE: 10:15 - 11:00				
MIGUEL ZELINGER	HEITOR: 10:15 - 11:45				
WERMESSON ISACK	MARIA CLARA: 10:15 - 11:45				
	TALLYSON: 13:15 - 14:30				
	DAVI VICENTE: 13:15 - 14:00				
	MARIA LAURA: 13:15 - 14:00				
	CADU: 13:45 - 17:00				
	RUBIELY: 14:00 - 14:45				
	MIGUEL ZELINGER: 14:00 - 16:45				
	MESSIAS: 15:30 - 16:15				

ESTIMULAÇÃO PRECOCE	RELAÇÃO DE ALUNOS TRANSPORTADOS PELA APAE DE SANGÃO		
SEGUNDA -FEIRA	RENATO 08:15 - 10:15	QUINTA	SEXTA
CARLOS ANTONIO: 08:15 - 8:45	CLEITON: 08:15 - 08:45	AMABILY: 08:15 - 10:15	CLEITON: 08:15 - 08:45
MATHEUS HENRIQUE: 08:15 - 08:45	HEIOR: 08:15 - 10:15	ALEXANDRO: 08:15 - 10:15	AMABILY: 08:15 - 08:45
SOFIA: 08:00 - 08:45	LARISSA: 08:15 - 10:15	RIANA: 08:00 - 08:45	ALEXANDRO: 08:15 - 10:15
RIANA: 09:30 - 11:00	RENATO 08:15 - 10:15	ALLAN MARTINS: 08:00 - 08:45	KETLYN: 08:15 - 08:45
KETLYN: 9:30 - 11:00	MARIA CLARA: 09:30 - 11:00	ALLAN PATRICK: 09:30 - 11:00	SOFIA: 10:15 - 11:00
RAYANE: 10:15 - 11:00	PALOMA: 9:30 - 11:00	PYETRA: 09:30 - 10:15	RENATO: 10:15 - 11:00
HEITOR: 10:15 - 11:45	ALLAN PATRICK: 09:30 - 10:15	PALOMA: 10:15 - 11:00	CARLOS ANTONIO: 10:15 - 11:00
MARIA CLARA: 10:15 - 11:45	ALLAN MARTINS: 10:15 - 11:00	MATHEUS HENRIQUE: 10:15 - 11:45	RAYANE: 10:15 - 11:00
-TARDE-	PYETRA: 10:15 - 11:00	-TARDE-	-TARDE-
TALLYSON: 13:15 - 14:30	-TARDE-	TALLYSON: 13:15 - 14:30	DAVI NILTON: 13:15 - 14:00
DAVI VICENTE: 13:15 - 14:00	<i>MANUEL: 13:15 - 14:00</i>	DAVI NILTON: 13:15 - 14:45	MANUEL: 13:15 - 14:45
MARIA LAURA: 13:15 - 14:00	WEMERSON: <i>13:15 - 14:45</i>	MESSIAS: 13:15 - 14:45	TOBIAS PATRICIO : 13:15 - 14:45
CADU: 13:45 - 17:00	MARIA LAURA: 13:15 - 16:15	DAVI VICENTE: 13:15 - 14:00	CADU: 13:45 - 17:00
RUBIELY: 14:00 - 14:45	VITÓRIA EMANUELY: 13:15 - 14:45	RUBIELY: 13:15 - 14:45	VITÓRIA EMANUELLY: 14:00 - 14:45
MIGUEL ZELINGER: 14:00 - 16:45	CADU: 13:45 - 17:00	CADU: 13:45 - 17:00	TOMAZ: 15:30 - 16:15
MESSIAS: 15:30 - 16:15	TOBIAS PATRCIO: 15:30 - 16:15		

ROTA VEICULO 02
RELAÇÃO DE ALUNOS TRANSPORTADOS PELA APAE DE SANGÃO

SEGUNDA - FEIRA	TERÇA - FEIRA	QUARTA - FEIRA	QUINTA - FEIRA	SEXTA - FEIRA
SALETE DA ROSA	x	SALETE DA ROSA	SALETE DA ROSA	SALETE DA ROSA
LARISSA FERREIRA	x	LARISSA FERREIRA	LARISSA FERREIRA	LARISSA FERREIRA
ANDERSON DOS SANTOS	x	ANDERSON DOS SANTOS	ANDERSON DOS SANTOS	ANDERSON DOS SANTOS
MATHEUS DOS SANTOS	x	MATHEUS DOS SANTOS	MATHEUS DOS SANTOS	MATHEUS DOS SANTOS
MOISEIS DOS SANTOS	x	MOISEIS DOS SANTOS	MOISEIS DOS SANTOS	MOISEIS DOS SANTOS
JUNIOR CESAR	x	JUNIOR CESAR	JUNIOR CESAR	JUNIOR CESAR
BENTA DE JESUS	x	BENTA DE JESUS	BENTA DE JESUS	BENTA DE JESUS
AMABLY ELOA	x	AMABLY ELOA	AMABLY ELOA	AMABLY ELOA
RIANA REGELIN	x	RIANA REGELIN	RIANA REGELIN	RIANA REGELIN
CLEITON BAUM	x	CLEITON BAUM	CLEITON BAUM	CLEITON BAUM
ALEXSSANDRO DE FRANÇA	x	ALEXSSANDRO DE FRANÇA	ALEXSSANDRO DE FRANÇA	ALEXSSANDRO DE FRANÇA
HEITOR ANDRADE	x	HEITOR ANDRADE	HEITOR ANDRADE	HEITOR ANDRADE
MANOEL VANDERLEI	x	MANOEL VANDERLEI	MANOEL VANDERLEI	MANOEL VANDERLEI
EDMILSON VASCONCELOS	x	EDMILSON VASCONCELOS	EDMILSON VASCONCELOS	EDMILSON VASCONCELOS
JESSICA MACHADO	x	JESSICA MACHADO	JESSICA MACHADO	JESSICA MACHADO
ENZO COELHO	x	ENZO COELHO	ENZO COELHO	ENZO COELHO
LUIZ GUILHERME	x	LUIZ GUILHERME	LUIZ GUILHERME	LUIZ GUILHERME
CAMILE DAS NEVES	x	CAMILE DAS NEVES	CAMILE DAS NEVES	CAMILE DAS NEVES
LEANDRO CARDOSO	x	LEANDRO CARDOSO	LEANDRO CARDOSO	LEANDRO CARDOSO
NATANAEL PAVANATTI	x	NATANAEL PAVANATTI	NATANAEL PAVANATTI	NATANAEL PAVANATTI
MARLEI DE SOUZA	x	MARLEI DE SOUZA	MARLEI DE SOUZA	MARLEI DE SOUZA
IGOR PEREIRA	x	IGOR PEREIRA	IGOR PEREIRA	IGOR PEREIRA
AMANDA LIMA	x	AMANDA LIMA	AMANDA LIMA	AMANDA LIMA
ANA LUIZA PEREIRA	x	ANA LUIZA PEREIRA	ANA LUIZA PEREIRA	ANA LUIZA PEREIRA
ELISANGELA CUSTODIO	x	ELISANGELA CUSTODIO	ELISANGELA CUSTODIO	ELISANGELA CUSTODIO

OBS: ESSES SÃO TODOS OS ALUNOS QUE VEM SEMPRE COM OS VEICULOS QUE FAZEM SOMENTE AS ROTAS, POREM NOS PRIMEIROS MESES (FEVEREIRO, MARÇO E ABRIL) OS 02 VEICULOS FIZERAM ATENDIMENTO COM O MESMO VEICULO, ENTÃO NESSE RELATORIO ESTÁ ALUNOS QUE SÃO ATENDIDOS PELA EQUIPE TECNICA.



Centro de Atendimento Educacional Especializado
"Caminho de Luz" – APAE de Sangão/SC -
Rua 30 de março, 550 – Centro - CEP: 88717 - 000.
Sangão - Santa Catarina. CNPJ: 07.913.804/0001-20
Contato: (48) 3656-0585 - e-mail: apaesangao@hotmail.com

Observação:

O Veículo 01, destinado aos atendimentos, realiza o transporte dos alunos tanto para as consultas com a equipe multidisciplinar que ocorrem conforme a lista de espera do SUS, com duração média de aproximadamente 30 minutos por atendimento quanto para os atendimentos de estimulação precoce com as professoras, com duração média de cerca de 45 minutos, realizados em dias fixos e previamente estabelecidos. Ressalta-se que, em alguns casos, os mesmos alunos que participam das atividades com as professoras também podem constar na lista de atendimentos da equipe multidisciplinar, possibilitando o encaixe de ambos os atendimentos no mesmo dia. Dessa forma, poderá haver nomes repetidos nas listas em razão do uso do transporte para atendimentos distintos, e não por duplicidade de cadastro.



1- IDENTIFICAÇÃO DO PROPONENTE:

Nome da Organização: Associação de Pais e Amigos dos Excepcionais de Sangão
CNPJ: 07.913.804/0001-20
Responsável legal: DELIZANDRA PEREIRA GOULART
CPF: 030.546.719-09

2- IDENTIFICAÇÃO DO TERMO DE COLABORAÇÃO:

Termo de colaboração nº: 007/2025
Vigência: 22/04/2025 ATÉ 31/12/2025

DATA DA PRESTAÇÃO DE CONTAS: 21/10/2025

DESCRIÇÃO DAS METAS

O recurso recebido foi essencial para o custeio de despesas prioritárias da instituição, especialmente no que se refere ao transporte dos alunos e aos serviços administrativos fundamentais ao funcionamento da APAE. O transporte foi utilizado para garantir o deslocamento dos alunos até o Centro de Atendimento Educacional Especializado (CAESP), assegurando que todos os educandos tivessem acesso regular aos serviços educacionais e multidisciplinares oferecidos pela instituição. Essa ação foi fundamental para promover a inclusão, a permanência e o desenvolvimento integral dos alunos atendidos. Além disso, o recurso também contribuiu para o pagamento de despesas fixas como assessoria contábil, energia elétrica, telefone, materiais de expediente e pedagógicos para serem utilizados pela equipe multidisciplinar, taxas de equipamentos prediais de segurança e pagamento de empresa de prestação de serviços de segurança do trabalho, serviços indispensáveis para o funcionamento administrativo da APAE.

PÚBLICO ALVO

- Varia de acordo com o SUS mais aproximadamente 105 (cento e cinco) educandos recebem atendimento no CAESP "Caminho de Luz" – APAE

AÇÕES EXECUTADAS

- Pagamento da prestação de serviços do Transporte e pagamentos de despesas fixas da instituição.

OBJETIVOS ALCANÇADOS

A disponibilidade do transporte proporcionou diversos benefícios à APAE e seus alunos. O principal benefício foi a garantia do acesso dos alunos às atividades educacionais e terapêuticas, o que resultou em um aumento na frequência e participação nas atividades da instituição. Também foi observado um aumento na integração social dos alunos, que puderam participar de eventos culturais, esportivos e outras atividades externas promovidas pela APAE. Adicionalmente, foi possível assegurar o funcionamento administrativo da instituição, com o pagamento de despesas essenciais como assessoria contábil, energia elétrica e telefone. Isso contribuiu para a manutenção da estrutura organizacional e a prestação de serviços com qualidade e regularidade.

EQUIPE DE TRABALHO (TODOS QUE PARTICIPARAM DIRETAMENTE)

NOME	ATRIBUIÇÃO	CPF
ELADIO OSCAR DA SILVA - MOTORISTA		CPF 734.232.899-53
RUTE ALBA PATRICIODA SILVA - MOTORISTA		CPF 729.692.029-72
ERIK ELADIO DA SILVA – MOTORISTA		CPF 110.201.079-01
ROSINETE EUGENIA CARDOSO – MONITORA ESCOLAR		CPF 066.766.499-85

IMPACTOS ECONÔMICOS E/OU SOCIAIS DAS AÇÕES DESENVOLVIDAS

- Acesso aos atendimentos prestados na APAE de Sangão, sendo a maioria dos familiares/ responsáveis pelos educandos não dispõe de transporte próprio para locomoção.

ASSINADO DIGITALMENTE POR

Delizandra Pereira Goulart
CPF: 030.546.719-09

PRESIDENTE
DELIZANDRA PEREIRA GOULAT



Centro de Atendimento Educacional Especializado
"Caminho de Luz" – APAE de Sangão/SC -
Rua 30 de março, 550 – Centro - CEP: 88717 - 000.
Sangão - Santa Catarina. CNPJ: 07.913.804/0001-20
Contato: (48) 3656-0585 - e-mail: apaesangao@hotmail.com

DECLARAÇÃO

Eu, Delizandra Pereira Goulart, inscrita no CPF nº 030.546.719-09, Presidente da Associação de Pais e Amigos dos Excepcionais de Sangão/SC, declaro para os devidos fins que os recursos advindos da formalização do Termo de Colaboração n. 007/2025 foram aplicados com regularidade, observado o plano de trabalho e em conformidade com as disposições da Lei n. 13.019/2014.

Sangão/SC, 21 de outubro de de 2025.



PRESIDENTE
DELIZANDRA PEREIRA GOULART