

REUNIÃO EXTRAORDINÁRIA

Reunião nº 08
10/10/2024
Gestão: 2023/2025

Construção Ala Nova Apae

Construção da primeira etapa piso, rampa de acesso das duas partes, parte nova e parte antiga. Rua: José Reva.

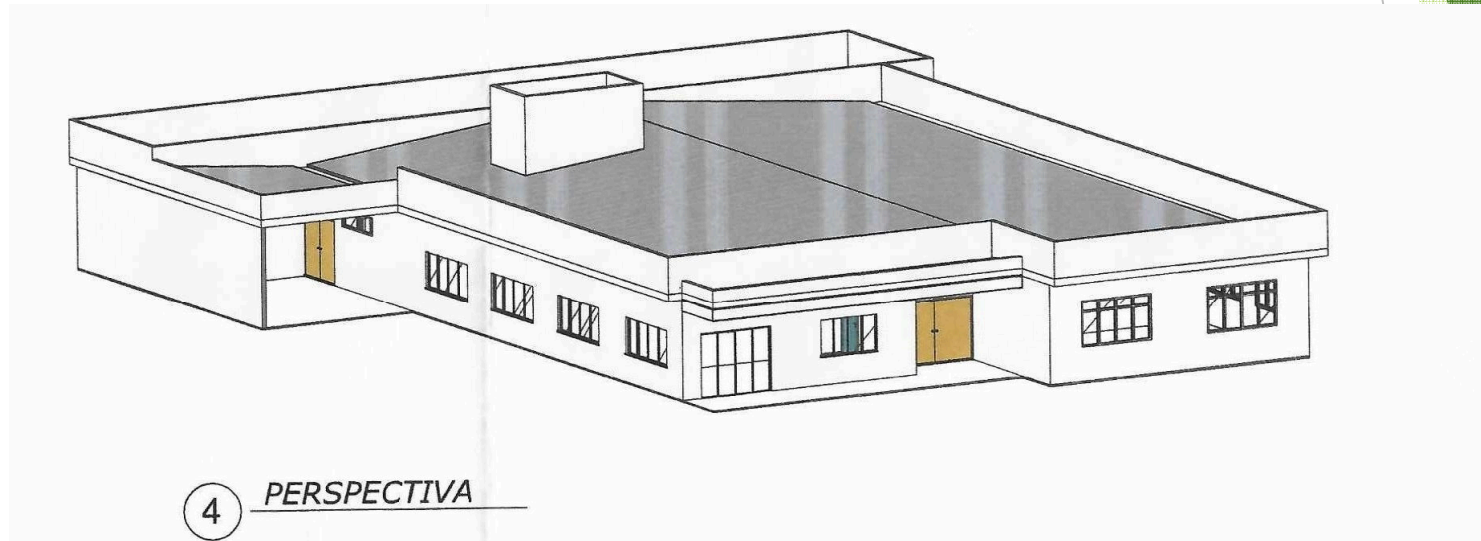

PISO EM M²: 377,04

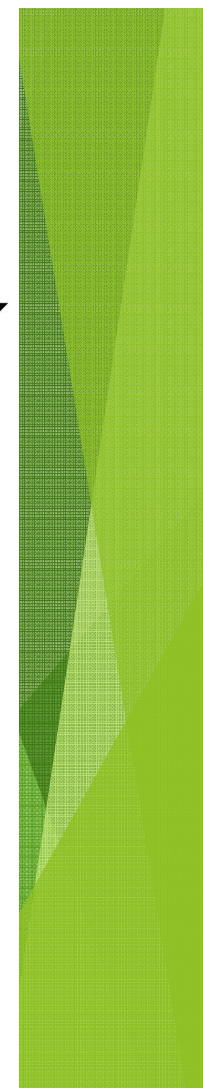
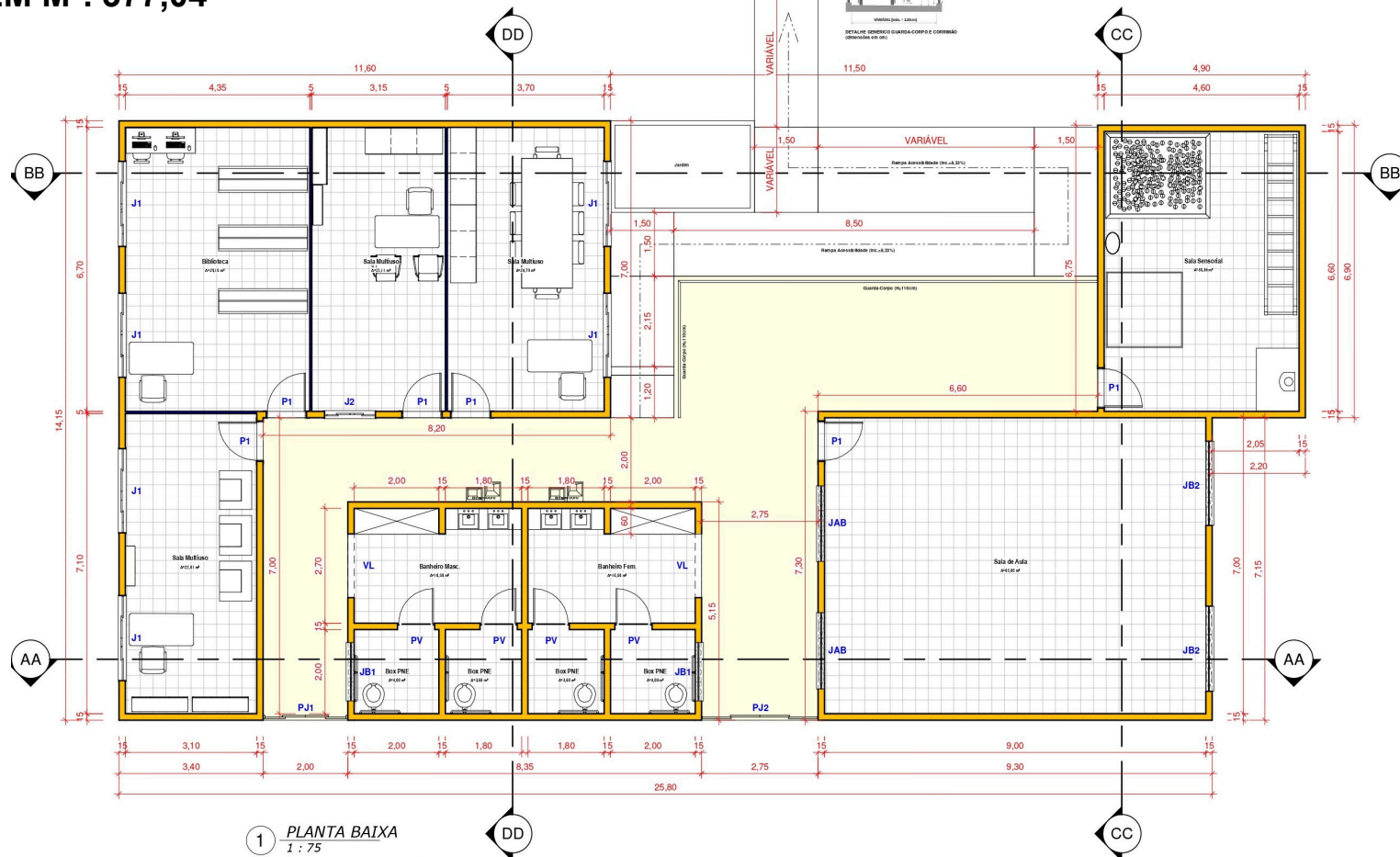

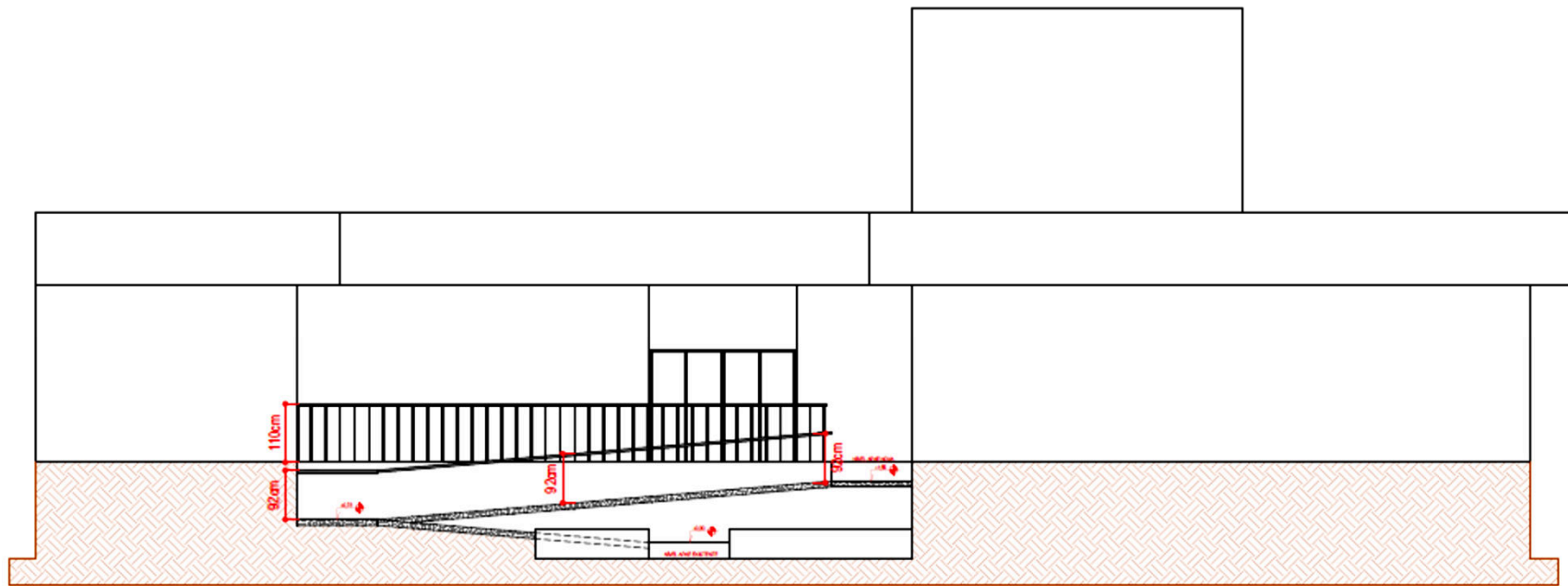

3 VISTA LATERAL RAMPA
1 : 100

Projeto de Incêndio PPCI

Em análise pelo Copo de Bombeiros, projeto de prevenção de incêndio PPCI. Custo do investimento em orçamento, previsão de origem financeira para implantar o projeto.

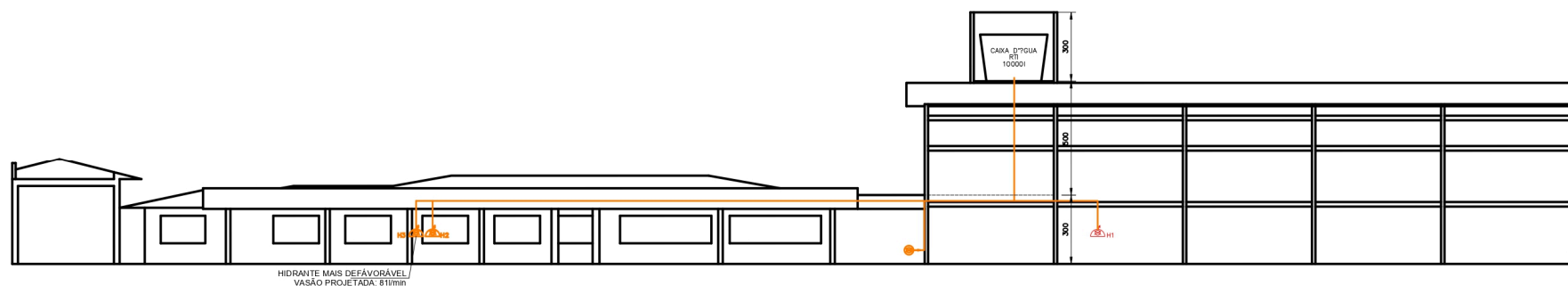

DETALHE 3 - ALTIMÉTRICO HIDRÁULICO PREVENTIVO

Limite de Terreno/Divisa

Medição do terreno da Apae com medidas oficiais respeitando os limites de terreno área.

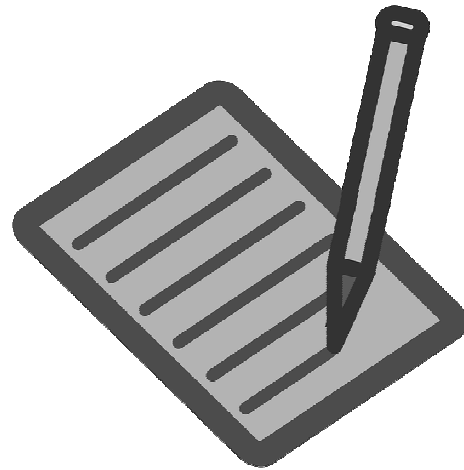

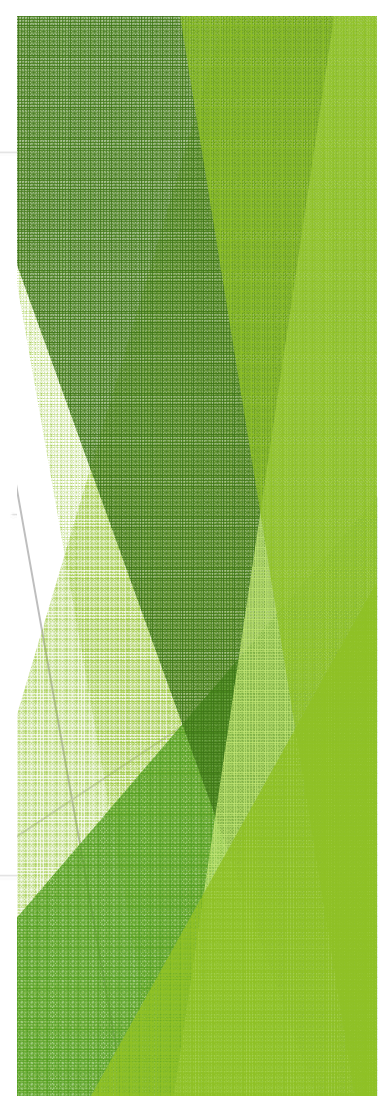
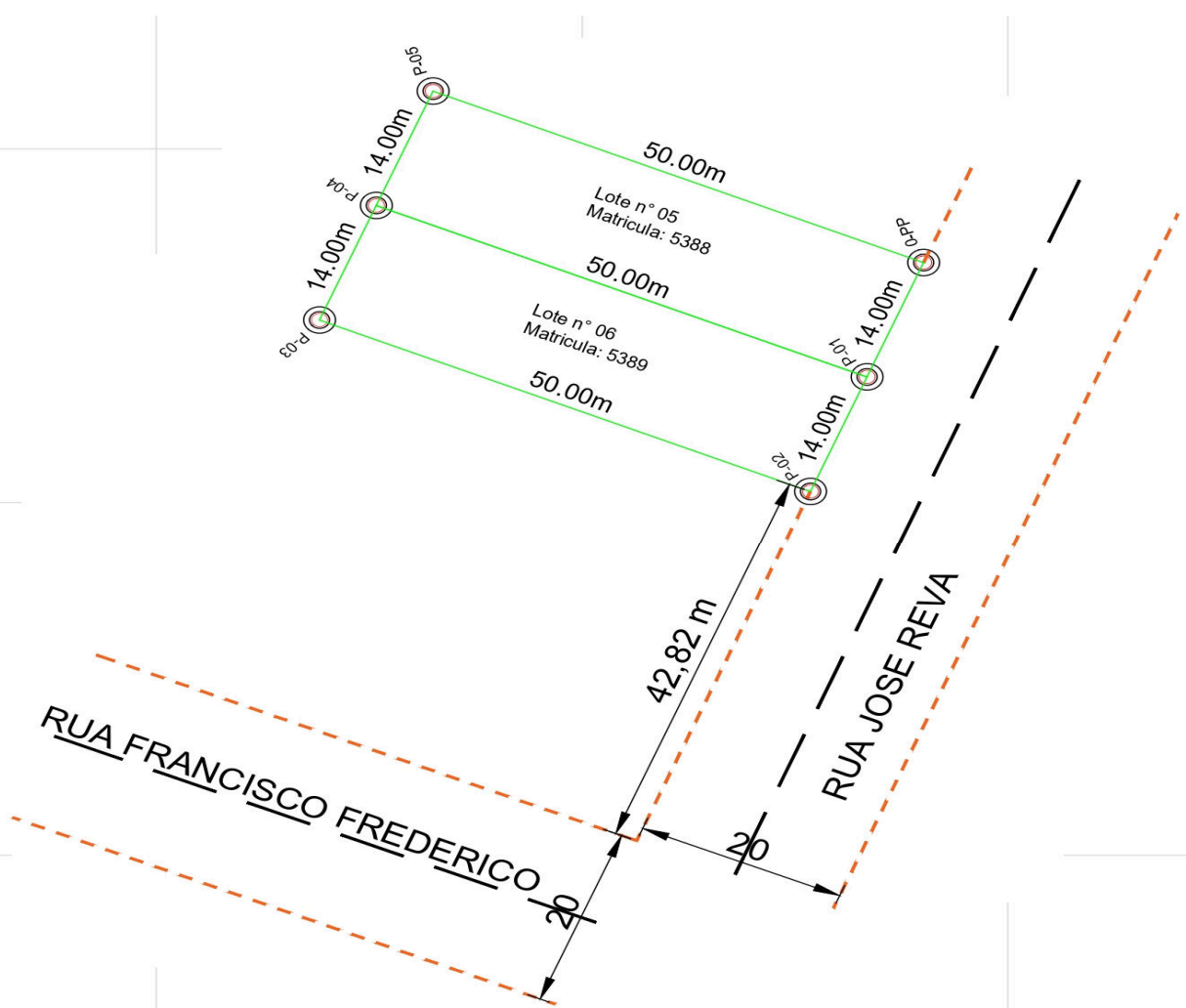



Compra de Prêmios Bingo 16/11/2024

Realização da compra dos prêmios do bingo previsão do valor de orçamento:

- 1° prêmio moto honda 110 es 2024/2025 valor R\$ 11.000,00
- 2° prêmio TV smart 50 pol. 4k led valor R\$ 2.000,00
- 3° prêmio dinheiro R\$ 1.500,00
- 4° prêmio bicicleta aro 29 freio a disco valor R\$ 700,00
- 5° prêmio dinheiro R\$ 300,00
- 6° prêmio dinheiro R\$ 200,00

VALOR TOTAL DOS PRÊMIO: R\$ 15.700,00

Emenda Parlamentar Terminando

A Emenda Parlamentar concedida pelo deputado Gilson Marques está com as parcelas terminando em dezembro de 2024. Por esse motivo os valores estão sendo considerados até dezembro de 2024 para utilização em obras na Apae.



FIM

