

# PLANO DE AÇÃO



## Francisco Beltrão

## 2024

## ASSEMBLÉIA GERAL

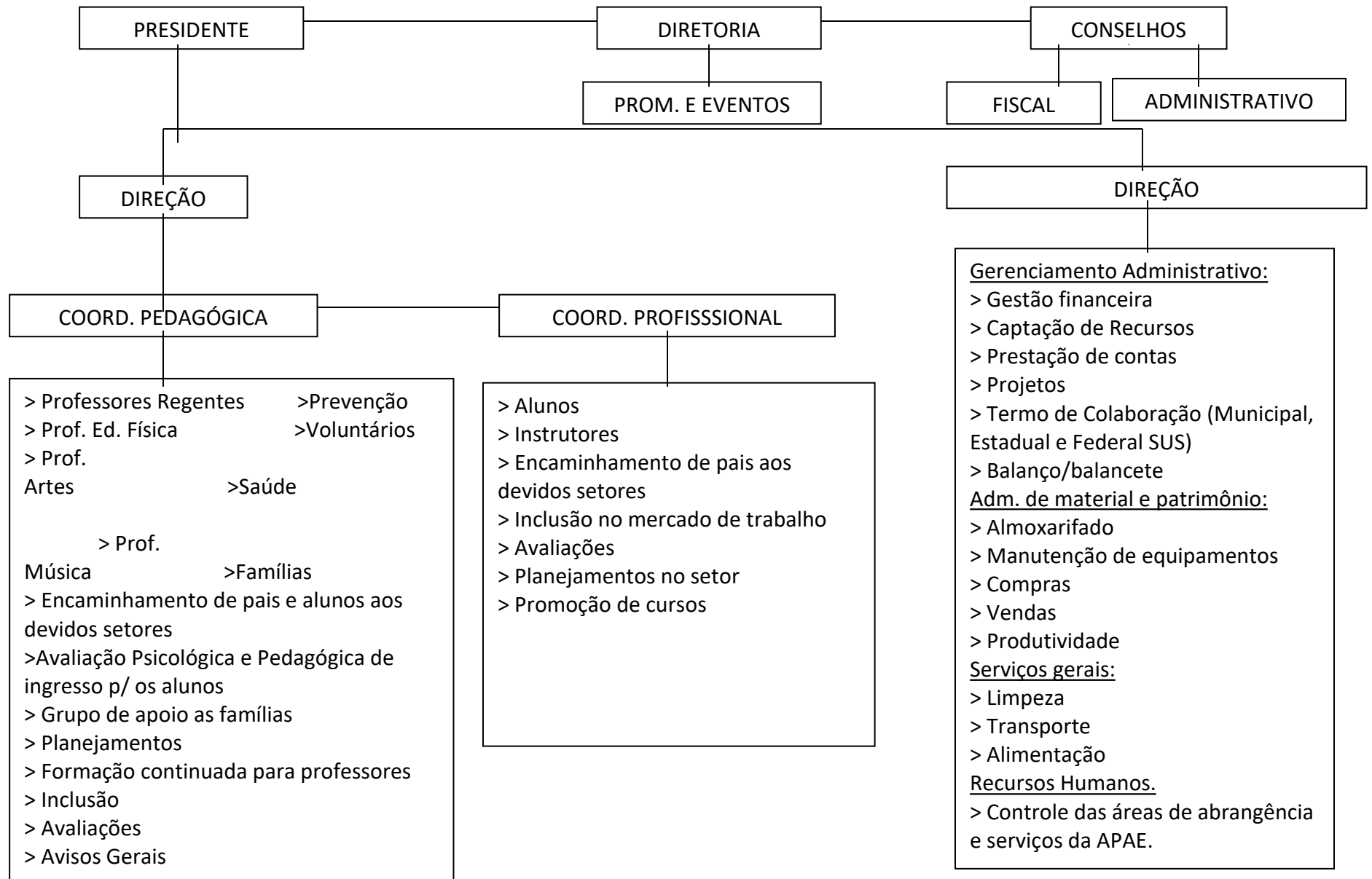

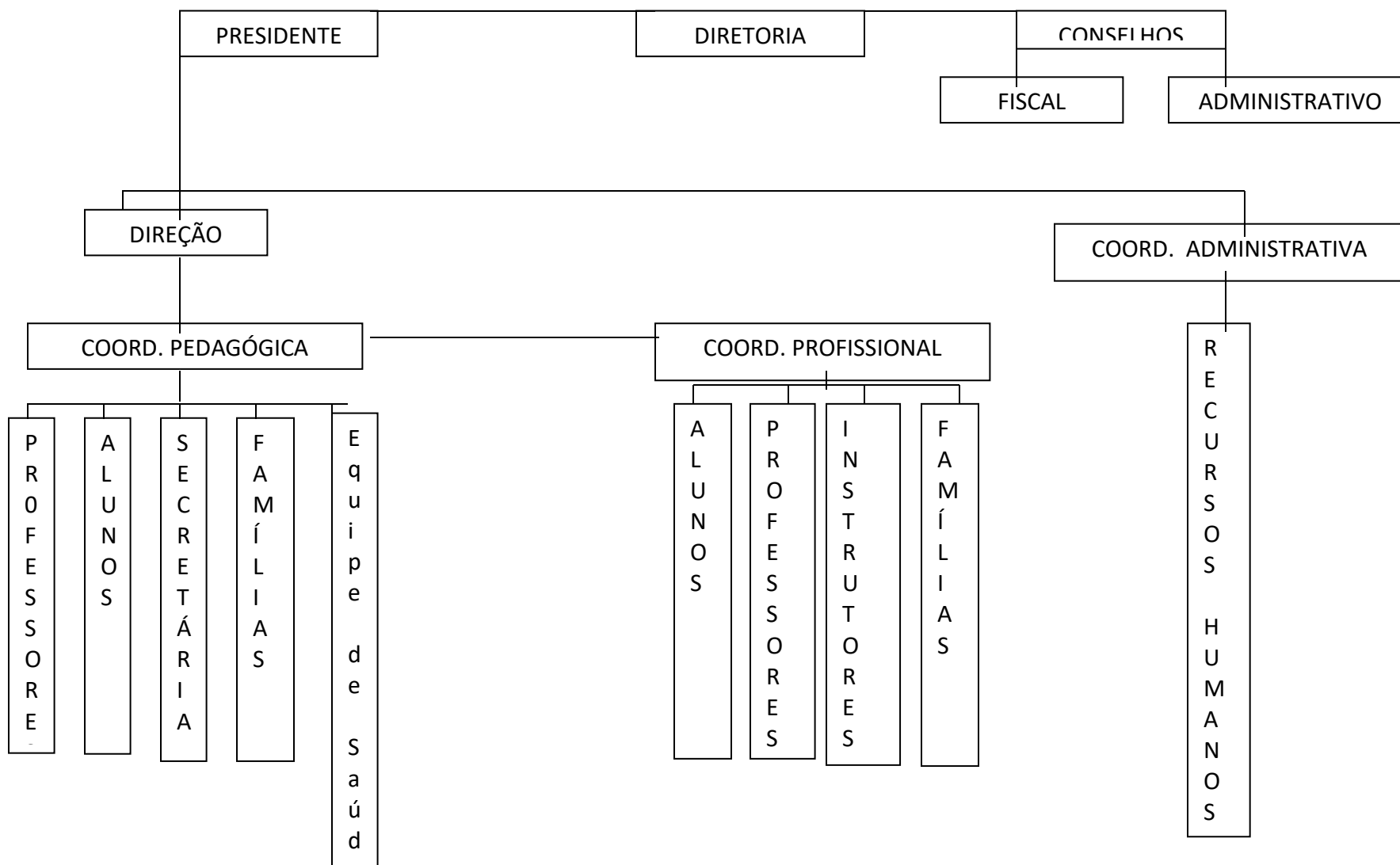

## **OBJETIVO DA APAE**

Promover a melhoria da qualidade de vida das pessoas com deficiência, buscando assegurar-lhes o pleno exercício da cidadania, defesa e direito, promovendo a prevenção e proteção à situação de vulnerabilidade pessoal e social da pessoa com Deficiência Intelectual e Múltipla atendidas pela Instituição.

## **JUSTIFICATIVA**

O Plano de ação da APAE de Francisco Beltrão propõe a organização da estrutura e funcionamento do sistema de forma integrada, objetivando o desenvolvimento em todas as áreas de abrangência da Rede APAE, bem como as diretrizes orçamentais para atender as necessidades financeiras da Instituição, oferecendo sustentabilidade na manutenção dos serviços.

Este documento orienta a política estabelecida para a integral atenção à pessoa com deficiência como está prevista na Missão do Movimento APAEano:

Promover e articular ações de defesa e direitos, prevenção, orientações, prestação de serviços, apoio à família, direcionadas a melhoria da qualidade de vida da pessoa com deficiência e à construção de uma sociedade justa e solidária. (Manual de Conceitos, Projeto Águia-Federação Nacional das APAEs, p. 16)

O público alvo da APAE, de acordo com sua missão, é a pessoa com deficiência intelectual e múltipla e sua família e para tanto precisam ser atendidas com qualidade e dignidade. A garantia da convivência com outras pessoas lhe oportuniza ao desenvolvimento de forma mais humana e produtiva, exercendo seus deveres e usufruindo de seus direitos. É inegável que o desenvolvimento da pessoa com deficiência adquira uma estrutura classificatória que torna vulnerável a discriminação como um instrumento lógico e analítico do pensamento daqueles que se julgam normal.

A fundamentação neste Plano de Ação nos princípios que norteiam o Movimento APAEano, em atenção as diretrizes da educação e o plano de trabalho da diretoria da Instituição focaliza os vários ângulos no campo do conhecimento, considerando as transformações que vêm ocorrendo, em todos os aspectos, fazendo com que aconteça a evolução no atendimento das pessoas com deficiência, apontando várias abordagens e contribuições para um trabalho sério e responsável.

A APAE prioriza o apoio a família no fortalecimento de vínculos atendendo as prerrogativas do SUAS garantindo atenção às famílias de PCD com serviços, projetos e programas direcionados a este publico visando a autonomia e melhora na qualidade de vida e atenção a pessoa com deficiência presente neste espaço familiar.

**RELAÇÃO DAS PESSOAS ATENDIDAS NA APAE**

**RELAÇÃO DE ALUNOS**

	<b>Nome</b>	<b>Dt. Nasc.</b>	<b>Turno</b>	<b>Deficiência</b>
1.	ADEMIR NESI	12/06/1977	Tarde	Deficiência Intelectual
2.	ADILSON FILETTI	15/09/1976	Manhã	Deficiência Intelectual
3.	ADILSON LOPES	22/08/2002	Manhã	Deficiência Intelectual
4.	ADRIAN CALEGARI DE LIMA	11/12/2000	Tarde	Deficiência Intelectual
5.	ADRIELE MACEDO	03/10/1997	Manhã	Deficiência Intelectual
6.	AGATHA BEATRIS KOWALSKI DA SILVA	23/03/2022	Tarde	Atraso no Desenvolvimento Neuropsicomotor
7.	ALINE CRISTINA GRACIOLI BOHRER	19/03/1999	Tarde	Deficiência Intelectual
8.	ALLAN CRISTHIAN DE SOUZA	23/01/2005	Tarde	Deficiência Intelectual
9.	ALTAIR DA SILVA	02/08/1972	Tarde	Deficiência Intelectual
10.	ALVINA DE OLIVEIRA PAS TORTORA	07/05/1955	Tarde	Deficiência Intelectual
11.	AMANDA VITORIA GONSALVES SANTOS DA SILVA	02/04/2007	Tarde	Deficiência Intelectual
12.	ANA LETICIA LIMA	18/10/2019	Tarde	Atraso no Desenvolvimento Neuropsicomotor
13.	ANA PAULA LANGUER PASKO	21/03/1990	Tarde	Deficiência Intelectual
14.	ANA PAULA PASSOS DOS SANTOS	07/09/1986	Tarde	Deficiência Intelectual
15.	ANA VITÓRIA IESBIK	01/11/2018	Tarde	Atraso no Desenvolvimento Neuropsicomotor
16.	ANDREIA CRISTINA BERTOL	29/04/1982	Manhã	Deficiência Intelectual
17.	ANDRESSA MACEDO	13/06/2001	Manhã	Deficiência Intelectual
18.	ANDRIELI AVILA CORREA	16/11/2005	Tarde	Deficiência Intelectual

19.	ANGELO MIGUEL CASAGRANDE MIERSCH	31/01/2020	Manhã	Atraso no Desenvolvimento Neuropsicomotor
20.	ANNA CLARA DA ROSA MACHADO	28/03/2021	Tarde	Atraso no Desenvolvimento Neuropsicomotor
21.	ANTHONY GABRIEL ALBIERO	15/02/2022	Tarde	Atraso no Desenvolvimento Neuropsicomotor
22.	ARI ROMANO CASAGRANDE	02/06/1953	Manhã	Deficiência Intelectual
23.	ARIELE SARMENTO SCHERER	25/04/1991	Manhã	Deficiência Intelectual
24.	ARTHUR BENTO MIGNONI	18/12/2021	Tarde	Transtorno do Espectro Autista
25.	ARTHUR EMANUEL FABIAN ROQUE	19/10/2014	Tarde	Deficiência Intelectual
26.	ARTHUR HENRIQUE DA SILVA COSTA	24/03/2022	Manhã	Atraso no Desenvolvimento Neuropsicomotor
27.	ARTHUR RIBEIRO REGINATTO	14/01/2020	Manhã	Transtorno do Espectro Autista
28.	BERNADETE DIAS DA CRUZ	15/05/1957	Manhã	Deficiência Intelectual
29.	BRUNA CRISTINA KARPINSKI ZANELLA	04/10/2014	Tarde	Deficiência Intelectual
30.	BRUNA RIBEIRO	18/03/1998	Tarde	Deficiência Intelectual
31.	BRUNO FELIPE MACHADO DA ROSA	19/11/2000	Tarde	Deficiência Intelectual
32.	CALISTA LOPATIUK DE MATTOS	04/08/2020	Manhã	Transtorno do Espectro Autista
33.	CARLITO SOUZA DE OLIVEIRA	04/09/1981	Manhã	Deficiência Intelectual
34.	CARLOS ANDRADE DOS SANTOS	14/06/1970	Manhã	Deficiência Intelectual
35.	CARLOS EDUARDO TOLDO PFEIFER	06/05/2016	Tarde	Deficiência Intelectual
36.	CARLOS LODOIR COLPANI	13/01/1968	Manhã	Deficiência Intelectual
37.	CAROLINE NONATO	26/10/2002	Tarde	Deficiência Intelectual
38.	CAUÃ ANDRE ROSIN	07/05/2008	Manhã	Deficiência Intelectual
39.	CLARIBEL CABANA PORTILLO	18/06/1961	Manhã	Deficiência Intelectual
40.	CLAUDETE FRANCISCO VIEIRA	14/09/1971	Tarde	Deficiência Intelectual
41.	CLAUDIA BARBOSA	19/10/1988	Tarde	Deficiência Intelectual
42.	CLEITON GALVAN DO CARMO	04/06/2004	Tarde	Deficiência Intelectual
43.	CLEVERSON RODENIR TEXEIRA	24/11/1978	Manhã	Deficiência Intelectual

44.	DAIANE IZABEL FERNANDES	04/08/2013	Tarde	Deficiência Intelectual
45.	DANIEL BARBOSA TERRES	24/10/2000	Tarde	Deficiência Intelectual
46.	DANIELE CAROLINE FAUSTO	12/05/1991	Manhã	Deficiência Intelectual
47.	DANILO MILAN RODRIGUES	29/07/2021	Tarde	Deficiência Intelectual
48.	DAVID DOS SANTOS DE CAMPOS	20/08/2011	Tarde	Deficiência Intelectual
49.	DAVI MIGUEL LOPES TRINDADE	14/08/2020	Manhã	Transtorno do Espectro Autista
50.	DAVI DE OLIVEIRA NDOMBASI	20/08/2011	Manhã	Deficiência Intelectual
51.	DAVI DOMINGUES DIAS DE MEIRA	11/09/2020	Manhã	Transtorno do Espectro Autista
52.	DAVI ISAC ROSIN	19/05/2018	Manhã	Atraso no Desenvolvimento Neuropsicomotor
53.	DAVI LUIS MORAIS DUNIZE	01/11/2018	Tarde	Atraso no Desenvolvimento Neuropsicomotor
54.	DEJANIRA DE LIMA	01/01/1974	Manhã	Deficiência Intelectual
55.	DENISE ROBERTA DOMERASKI	25/04/1995	Tarde	Deficiência Intelectual
56.	DIEGO ANTONIO FURTADO	22/10/1990	Manhã	Deficiência Intelectual
57.	DIEGO WICROSKI	01/10/1996	Tarde	Deficiência Intelectual
58.	DOUGLAS DE OLIVEIRA	04/09/1985	Tarde	Deficiência Intelectual
59.	EDERSON CORREIA	19/01/1986	Tarde	Deficiência Intelectual
60.	EDIANE PATRICIA BORNOLDO	28/02/1988	Manhã	Deficiência Intelectual
61.	EDINEI DIOGO VICENZI	28/04/1999	Tarde	Deficiência Intelectual
62.	EDUARDO DOS SANTOS TAVARES	29/07/2016	Manhã	Transtorno do Espectro Autista
63.	EDUARDO MACIEL	20/07/2005	Manhã	Deficiência Intelectual
64.	ELCIO HENRIQUE SPESSATTO	24/08/1985	Manhã	Deficiência Intelectual
65.	ELENA SOPHIA LOTICI DA SILVA	02/02/2018	Manhã	Atraso no Desenvolvimento Neuropsicomotor
66.	ELIANE DOS SANTOS	07/06/1984	Manhã	Deficiência Intelectual
67.	ELIANE FONTOURA DE FREITAS	15/05/1986	Manhã	Deficiência Intelectual

68.	ELISSON DIEGO BEATO	09/12/1991	Tarde	Deficiência Intelectual
69.	ELLYSA DE FRANÇA CASTRO	24/12/2021	Tarde	Transtorno do Espectro Autista
70.	EMANUELLY ALICE TEXEIRA	11/06/2004	Tarde	Deficiência Intelectual
71.	ELOÁ CARDOZO VASCONCELOS	12/07/2017	Tarde	Atraso no Desenvolvimento Neuropsicomotor
72.	EMMANUEL PACHTMANN MORAIS SILVA	20/06/2000	Tarde	Deficiência Intelectual
73.	ENEDINA CORREIA	07/04/1977	Tarde	Deficiência Intelectual
74.	ENZO ARAUJO	25/04/2013	Manhã	Deficiência Intelectual
75.	ENZO BENIGRE	19/07/2020	Tarde	Transtorno do Espectro Autista
76.	ENZO GABRIEL TOLDO PFEIFER	16/06/2020	Tarde	Atraso no Desenvolvimento Neuropsicomotor
77.	ENZO GABRIEL VELOZO DOS SANTOS GOIS	13/06/2019	Manhã	Transtorno do Espectro Autista
78.	ENZO HENRIQUE RIBAS ALVES	10/05/2016	Manhã	Transtorno do Espectro Autista
79.	ENZO MEBIOS BARBOSA	02/04/2021	Manhã	Atraso no Desenvolvimento Neuropsicomotor
80.	ERICK FELIPE TRINDADE CABRAL	12/06/2018	Manhã	Transtorno do Espectro Autista
81.	ERICK LUIS FIORENTIN BUENO	30/03/2018	Tarde	Atraso no Desenvolvimento Neuropsicomotor
82.	ERICK MORAIS DE MEDEIROS	25/06/2012	Manhã	Deficiência Intelectual
83.	EULA CHEROBINA VEIGA DOS SANTOS	08/08/1989	Tarde	Deficiência Intelectual
84.	EVA FARIAS	10/01/1957	Tarde	Deficiência Intelectual
85.	EZEQUIAS MORELATTO DA SILVA SOARES	29/12/2015	Tarde	Deficiência Intelectual
86.	EZEQUIEL FRANCISCO DE AVILA DE LIMA	31/10/1997	Manhã	Deficiência Intelectual
87.	EZEQUIEL GARCIA BARBOSA	08/02/2011	Tarde	Deficiência Intelectual
88.	FABIANA BORGES	08/01/1984	Tarde	Deficiência Intelectual
89.	FABIO RONEI VIEIRA DOS SANTOS	06/12/1984	Tarde	Deficiência Intelectual
90.	FELIPE ELIÉZER PEDROSO DE OLIVEIRA	05/12/2015	Manhã	Deficiência Intelectual

91.	FERNANDA BELON DE OLIVEIRA	17/11/1995	Manhã	Deficiência Intelectual
92.	FERNANDA DA MAIA VITORELLI	13/02/2010	Tarde	Deficiência Intelectual
93.	FLAVIO HENRIQUE CASANOVA DE CARVALHO	02/11/2017	Manhã	Transtorno do Espectro Autista
94.	FLORENTINO SAVENHAGO	22/06/1959	Tarde	Deficiência Intelectual
95.	GABRIEL ANDRE SABEDOT	25/04/1998	Manhã	Deficiência Intelectual
96.	GABRIEL BRAZ DOS SANTOS	26/10/2010	Tarde	Deficiência Intelectual
97.	GABRIEL DE CARVALHO	21/12/2001	Manhã	Deficiência Intelectual
98.	GABRIEL DE LIMA SIQUEIRA	14/09/2012	Manhã	Deficiência Intelectual
99.	GABRIEL HENRIQUE GONÇALVES VENTURA	13/08/2012	Manhã	Deficiência Intelectual
100.	GABRIEL MOISÉS LUIS MARTINS	07/03/2019	Tarde	Atraso no Desenvolvimento Neurospicomotor
101.	GEOVANE WESLEI MENDES DA SILVA	21/04/2009	Manhã	Deficiência Intelectual
102.	GIOVANI COMARELLA	26/04/2000	Tarde	Deficiência Intelectual
103.	GRACIOLINDA NUNES	04/08/1974	Tarde	Deficiência Intelectual
104.	GUILHERME WILK DOS SANTOS	12/11/2009	Tarde	Deficiência Intelectual
105.	GUSTAVO DOS SANTOS GREFF	03/03/2016	Tarde	Deficiência Intelectual
106.	GUSTAVO GUEPFRI GALVÃO	29/12/2019	Manhã	Transtorno do Espectro Autista
107.	GUSTAVO GUILHERME MUNIZ GONCALVES	08/06/2009	Manhã	Deficiência Intelectual
108.	HEITOR DOS SANTOS MAGRI	24/09/2018	Tarde	Transtorno do Espectro Autista
109.	HEITOR FRANCO	08/10/2020	Manhã	Transtorno do Espectro Autista
110.	HEITOR SUPTIL FERNANDES	17/01/2018	Manhã	Transtorno do Espectro Autista
111.	HELENA PERON ALVES	26/06/2019	Manhã	Transtorno do Espectro Autista
112.	HELLENA VALENTINA MACHADO DE CAMARGO	01/11/2020	Tarde	Transtorno do Espectro Autista
113.	HENRIQUE PEREIRA	16/04/2019	Manhã	Transtorno do Espectro Autista
114.	HILDA SAVITRAZ	04/09/1963	Tarde	Deficiência Intelectual
115.	IASMIN COMUNELLO DE OLIVEIRA	27/01/2014	Manhã	Deficiência Intelectual
116.	IGOR EMANUEL CAMPOS DE SOUZA	21/08/2009	Manhã	Deficiência Intelectual
117.	IGOR TELLES GANDOLPHI	06/06/2012	Tarde	Deficiência Intelectual

118	INDIANARA RIBEIRO	21/11/2002	Tarde	Deficiência Intelectual
119	IRONI SUPTIL	19/07/1976	Tarde	Deficiência Intelectual
120	ISABELLA CRISTINA MATIAS MACHADO	11/09/2019	Tarde	Atraso no Desenvolvimento Neuropsicomotor
121	ISABELLY BATISTERO DO ESPIRITO SANTO	18/11/2017	Manhã	Atraso no Desenvolvimento Neuropsicomotor
122	ISABELLY DA SILVA BRUSTOLIN	23/01/2020	Manhã	Transtorno do Espectro Autista
123	IVANIA DA ROSA	25/07/1986	Manhã	Deficiência Intelectual
124	JACO ISRAEL ALBRANGES DA VEIGA	03/03/2000	Manhã	Deficiência Intelectual
125	JAEL TAYRAN MARCELLO PIRES	28/05/2003	Tarde	Deficiência Intelectual
126	JANDIRA CORREA	17/10/1987	Tarde	Deficiência Intelectual
127	JANINHA DE APARECIDA FARIAS DOS SANTOS	15/12/1983	Tarde	Deficiência Intelectual
128	JAQUELINE CARDOSO DALMORA	18/11/2006	Tarde	Deficiência Intelectual
129	JEAN CARLOS DA SILVA FABRIS	13/07/1994	Tarde	Deficiência Intelectual
130	JESSICA FACCIN	12/10/1991	Tarde	Deficiência Intelectual
131	JOÃO ANTONIO SCHMITZ	06/09/2014	Manhã	Deficiência Intelectual
132	JOÃO FELIPE DOS SANTOS	13/02/1998	Tarde	Deficiência Intelectual
133	JOÃO FERNANDO CEZARIO FURGUERI	17/03/2008	Manhã	Deficiência Intelectual
134	JOÃO GONCALVES DE OLIVEIRA	05/01/1981	Manhã	Deficiência Intelectual
135	JOÃO LUCAS PAIVA MAXIMIANO	30/01/2020	Manhã	Transtorno do Espectro Autista
136	JOÃO MIGUEL LOPES DA SILVA	26/09/2019	Tarde	Atraso no Desenvolvimento Neuropsicomotor
137	JOÃO PAULO CORDEIRO GIORDANI	29/04/2019	Tarde	Deficiência Intelectual
138	JOÃO PEDRO LUNELLI DOS SANTOS	24/03/2014	Tarde	Transtorno do Espectro Autista
139	JOÃO RAFAEL DE CARVALHO KUNTZ	19/10/2012	Manhã	Deficiência Intelectual
140	JOÃO VITOR MAFESSONI ZUFFO	31/12/1998	Manhã	Deficiência Intelectual
141	JOAQUIM DANIELLI HOLLERVERGER	29/11/2020	Tarde	Transtorno do Espectro Autista
142	JOAQUIM LUIZ KRENCHINSKI ZANETTIN	02/04/2019	Manhã	Deficiência Intelectual
143	JOEL VAGNER DOS SANTOS FRANCA	05/12/1984	Manhã	Deficiência Intelectual

144	JONAS HENRIQUE ANTUNES	29/05/2000	Tarde	Deficiência Intelectual
145	JOSE DE SOUZA CARVALHO	04/06/1979	Tarde	Deficiência Intelectual
146	JOSE JUAN IUNG DOS SANTOS	29/03/2014	Tarde	Deficiência Intelectual
147	JOSUEL CARNEIRO DA LUZ	05/09/1996	Manhã	Deficiência Intelectual
148	JULIA GABRIELE TOLSO PFEIFFER	16/11/2022	Tarde	Atraso no Desenvolvimento Neuropsicomotor
149	JULIO CESAR FIGUEROA	10/04/1997	Manhã	Deficiência Intelectual
150	KAIO WILLIAN DA CRUZ DE LIMA	15/12/2013	Manhã	Deficiência Intelectual
151	KAUÃ MIGUEL DE ALMEIDA BLODOFF	15/09/2020	Manhã	Atraso no Desenvolvimento Neuropsicomotor
152	KAUE VINICIOS GONSALVES DUARTE	03/11/2021	Tarde	Atraso no Desenvolvimento Neuropsicomotor
153	KAUE HENRIQUE MARTINS DE QUADROS	03/05/2018	Manhã	Transtorno do Espectro Autista
154	LARISSA CRISTINA DE ALMEIDA BLODOFF	11/01/2009	Manhã	Deficiência Intelectual
155	LAURA BEATRIZ SOUZA OLIVEIRA	10/04/2018	Manhã	Atraso no Desenvolvimento Neuropsicomotor
156	LAURA EMANUELLY LIMA	02/09/2021	Tarde	Deficiência Intelectual
157	LEANDRO BATISTA DA SILVA	11/12/2003	Tarde	Deficiência Intelectual
158	LEANDRO VARELLA LOPES	30/03/1981	Tarde	Deficiência Intelectual
159	LEANDRO ZATTI	10/07/1986	Manhã	Deficiência Intelectual
160	LEONARDO DE FREITAS	28/02/1998	Tarde	Deficiência Intelectual
161	LETÍCIA RENATA SMANIOTTO	22/06/1996	Manhã	Deficiência Intelectual
162	LETICIA VITORIA SOUZA OLIVEIRA	10/04/2018	Manhã	Atraso no Desenvolvimento Neuropsicomotor
163	LIVIA MARIA BECHI	17/09/2019	Manhã	Atraso no Desenvolvimento Neuropsicomotor
164	LIVIA MARIA ROSA	06/03/2020	Tarde	Transtorno do Espectro Autista
165	LORENZO DOS SANTOS PELENTIR	09/01/2019	Manhã	Transtorno do Espectro Autista
166	LUANA DA SILVA MACHADO	15/02/2010	Manhã	Deficiência Intelectual
167	LUCAS ARMANDO BRIZOLA SANTOS	17/09/2019	Tarde	Atraso no Desenvolvimento

				Neurospicomotor
168	LUCAS COGO DA SILVA	25/05/1993	Tarde	Deficiência Intelectual
169	LUCAS CAVICHÃO	28/07/2017	Tarde	Deficiência Intelectual
170	LUCAS EMANUEL BARBOSA DE MELLO	09/05/2008	Manhã	Deficiência Intelectual
171	LUCAS GABRIEL CICHACZEWSKI	08/10/1992	Tarde	Deficiência Intelectual
172	LUCAS MATHEUS MERA PEDROSO	05/10/2018	Manhã	Atraso no Desenvolvimento Neurospicomotor
173	LUCAS SALVALAGIO LEANDRO	09/07/2021	Manhã	Deficiência Intelectual
174	LUCIANA SARTORETTO DA SILVA	24/03/2023	Manhã	Atraso no Desenvolvimento Neurospicomotor
175	LUCINÉIA BLAZIUS TEIXEIRA	10/05/1992	Manhã	Deficiência Intelectual
176	LUIS HENRIQUE BEE PACHTMANN	26/01/1996	Tarde	Deficiência Intelectual
177	LUIS HENRIQUE TUNI LINHARES	30/08/2016	Tarde	Deficiência Intelectual
178	LUIS OTAVIO MARTINAZZO TICIANI	26/10/2011	Tarde	Deficiência Intelectual
179	LUIZ CARLOS DA SILVA	15/09/1963	Manhã	Deficiência Intelectual
180	LUIZ ADEMAR BRIZOLA SANTOS	22/06/2021	Tarde	Atraso no Desenvolvimento Neurospicomotor
181	LUIZ GUSTAVO TOLDO PFEIFER	15/06/2013	Tarde	Deficiência Intelectual
182	MANUELA ZANGRANDE	22/07/2003	Tarde	Deficiência Intelectual
183	MARCELO RODRIGUES DE LARA	07/07/1987	Tarde	Deficiência Intelectual
184	MARCELO SUTIL CAUVILLA	05/12/1993	Tarde	Deficiência Intelectual
185	MARCIA DOS SANTOS DA SILVA	12/03/1997	Manhã	Deficiência Intelectual
186	MARCOS DA GAMA CARLIN	21/02/1981	Manhã	Deficiência Intelectual
187	MARCOS GURGEL	21/07/2003	Tarde	Deficiência Intelectual
188	MARCOS HENRIQUE CALEGARI DA SILVA	04/04/1996	Tarde	Deficiência Intelectual
189	MARCOS VINICIO LAMPERT	08/06/1994	Manhã	Deficiência Intelectual
190	MARIA CLARA LEMES MACHADO	10/04/2020	Tarde	Atraso no Desenvolvimento Neurospicomotor

191	MARIA CLARA MACHADO DE LIMA	21/09/2017	Manhã	Deficiência Intelectual
192	MARIA CLAUDIA VAIS	05/02/2004	Tarde	Deficiência Intelectual
193	MARIA EDUARDA ARAUJO DOS SANTOS	01/12/2013	Tarde	Deficiência Intelectual
194	MARIA EDUARDA CREMONE DO NASCIMENTO	15/11/2008	Tarde	Deficiência Intelectual
195	MARIA EDUARDA DE LIMA GARIPUNA	19/08/2011	Tarde	Deficiência Intelectual
196	MARIA ELOISA DE BARROS	24/09/2005	Tarde	Deficiência Intelectual
197	MARIA VITÓRIA BATISTA DE SOUZA	05/12/2015	Tarde	Deficiência Intelectual
198	MARIA VITÓRIA BONATTO DA SILVA SANTOS	23/09/2022	Tarde	Atraso no Desenvolvimento Neurospicomotor
199	MARIA VITORIA DAROLD	30/10/2009	Tarde	Deficiência Intelectual
200	MARILEI DUARTE	26/03/1980	Manhã	Deficiência Intelectual
201	MARILENE CANOVA	21/10/1974	Tarde	Deficiência Intelectual
202	MARIZETE RAFAGNIN	19/10/1964	Tarde	Deficiência Intelectual
203	MARTA MARIA NEVES DE LIMA	06/02/1972	Manhã	Deficiência Intelectual
204	MATEUS DIEGO MILAN GARCIA AFONSO	10/05/1999	Tarde	Deficiência Intelectual
205	MATEUS DE CARVALHO	21/12/2001	Manha	Deficiência Intelectual
206	MATHEUS DE LIMA	29/06/2006	Manhã	Deficiência Intelectual
207	MATHEUS HENRIQUE MAZON	07/07/1996	Tarde	Deficiência Intelectual
208	MATHEUS HENRIQUE PAVELSKI ALVES	18/02/2008	Tarde	Deficiência Intelectual
209	MAYSA DE OLIVEIRA	09/12/2013	Tarde	Deficiência Intelectual
210	MAURICIO CANDIDO	19/07/1991	Tarde	Deficiência Intelectual
211	METILDE FURGUERI	02/03/1972	Tarde	Deficiência Intelectual
212	MIGUEL KAVALEK ECHER	17/10/2018	Tarde	Atraso no Desenvolvimento Neurospicomotor
213	MIGUEL RODRIGUES CANTON	27/02/2017	Tarde	Deficiência Intelectual
214	MIRIAN VEIGA DOS SANTOS	30/04/1983	Tarde	Deficiência Intelectual
215	MONICA DOLINSKI DE ANDRADE	09/09/2018	Manhã	Atraso no Desenvolvimento Neurospicomotor
216	MONIQUE CRESENCIO BORNOLDO	01/06/2010	Manhã	Deficiência Intelectual

217	NATIELLY MIRANDA DA ROSA	26/07/2021	Manhã	Transtorno do Espector Autista
218	NAYUMI BEATRIZ VANIN	01/11/2017	Tarde	Atraso no Desenvolvimento Neuropsicomotor
219	NELCI APARECIDA CIRINO DE ALMEIDA	13/11/1969	Manhã	Deficiência Intelectual
220	NELSI DA APARECIDA SILVA	10/04/1960	Tarde	Deficiência Intelectual
221	NICOLAS LUAN MIRANDA DE OLIVEIRA	16/04/2012	Manhã	Transtorno do Espector Autista
222	NICOLAS RAFAEL BASSANI	16/01/2017	Tarde	Deficiência Intelectual
223	ODAIR GONÇALVES DE CARVALHO JUNIOR	09/07/2010	Manhã	Deficiência Intelectual
224	OSMAR SERGIO TONIAL	20/11/1971	Manhã	Deficiência Intelectual
225	OTACILIO DE LIMA NETO	06/04/1986	Manhã	Deficiência Intelectual
226	PALOMA CORREIA BRIZOLA	17/08/2005	Tarde	Deficiência Intelectual
227	PATRICK DA SILVA LIMA	25/11/1998	Manhã	Deficiência Intelectual
228	PAULA MARIA FERREIRA SCHOLL	19/12/1963	Tarde	Deficiência Intelectual
229	PIETTRO MIGUEL MARTINS DE LIMA	10/02/2014	Tarde	Deficiência Intelectual
230	RAFAEL BIANCHI	08/03/2010	Manhã	Deficiência Intelectual
231	RAFAEL CORREIA DA SILVA	02/05/2012	Tarde	Deficiência Intelectual
232	RAFAEL DOMINGOS THIBES FARIKOSKI	12/10/2006	Tarde	Deficiência Intelectual
233	RAFAEL PERICO PEREIRA	07/02/2015	Tarde	Deficiência Intelectual
234	RAFAEL PIRAN ANHAIA RAMOS	21/08/2020	Manhã	Transtorno do Espector Autista
235	RAFAEL RONY ROCKEMBACH	20/08/2008	Manhã	Deficiência Intelectual
236	RAFAEL ROSA DE LIMA	10/01/2020	Manhã	Transtorno do Espector Autista
237	RAFAEL TRINDADE MACHADO	06/02/2022	Manhã	Atraso no Desenvolvimento Neuropsicomotor
238	RAFAEL VALENTE RODRIGUES	15/06/2019	Manhã	Transtorno do Espector Autista
239	RAISSA APARECIDA MACHADO	20/09/2012	Manhã	Deficiência Intelectual
240	RAPHAELA ENI DA SILVA BUENO	27/05/2020	Manhã	Transtorno do Espector Autista
241	RAVI SCHUSTER FLIZIKOWSKI	19/02/2020	Tarde	Deficiência Intelectual
242	RICARDO DOS SANTOS ROCHA	14/08/1994	Manhã	Deficiência Intelectual
243	ROBERTO CABRAL	03/03/1992	Tarde	Deficiência Intelectual

244	ROBERTO FERREIRA DIAS	30/08/1993	Manhã	Deficiência Intelectual
245	RONALD WILLIAN AZEREDO	08/11/2017	Manhã	Atraso no Desenvolvimento Neuropsicomotor
246	ROSANE ALVES DE MORAIS	21/11/1987	Tarde	Deficiência Intelectual
247	ROSANE POTRATZ	30/08/1982	Manhã	Deficiência Intelectual
248	ROSELI ANTUNES DE OLIVEIRA	06/11/1977	Manhã	Deficiência Intelectual
249	ROSICLEIA TUNI	17/06/1987	Tarde	Deficiência Intelectual
250	ROZIVANE HELMANN	21/12/1981	Manhã	Deficiência Intelectual
251	RUAN CARLOS DE LIMA	13/04/2020	Tarde	Transtorno do Espectro Autista
252	RUTH CALEGARI	13/09/1999	Tarde	Deficiência Intelectual
253	SABRINA APARECIDA MERA SIQUEIRA	05/09/2008	Manhã	Deficiência Intelectual
254	SAMARA RODRIGUES DA SILVA	09/11/1998	Manhã	Deficiência Intelectual
255	SAMUEL EDUARDO CASAGRANDE SOARES	07/07/2011	Manhã	Deficiência Intelectual
256	SANDRA APARECIDA DE PAULA	18/09/1974	Manhã	Deficiência Intelectual
257	SARAH FRANCISCO PEZENTE	14/12/2021	Tarde	Deficiência Intelectual
258	SETEMBRINO DE JESUS FOGAÇA MACHADO	07/09/1981	Tarde	Deficiência Intelectual
259	SIDNEI APARECIDO DE CARVALHO	16/04/1979	Tarde	Deficiência Intelectual
260	SIDNEI DE MELLO NORONHA	06/04/1991	Tarde	Deficiência Intelectual
261	SILVANA VEBRA DO NASCIMENTO	05/01/1994	Tarde	Deficiência Intelectual
262	SILVIO FOGAÇA MACHADO	14/08/1964	Tarde	Deficiência Intelectual
263	SILVIO SALVADOR	01/02/1975	Manhã	Deficiência Intelectual
264	SIRLEI PROCOPIO DE FREITAS	14/04/1969	Tarde	Deficiência Intelectual
265	SONIA APARECIDA DE FRANCOS	14/11/1976	Tarde	Deficiência Intelectual
266	SOPHIA DA SILVA	15/01/2020	Tarde	Atraso no Desenvolvimento Neuropsicomotor
267	SOPHIA FIORENTIN DE OLIVEIRA	07/03/2022	Tarde	Atraso no Desenvolvimento

				Neurospicomotor
268	TAINARA ALBINO PEREIRA	25/05/1999	Tarde	Deficiência Intelectual
269	TALISSON MATEUS MORAIS ALVES	21/04/2006	Tarde	Deficiência Intelectual
270	TALITA VITORIA SOUZA TOSETTO	08/11/2011	Tarde	Deficiência Intelectual
271	TATIANE FERREIRA DA LUZ	01/06/1987	Manhã	Deficiência Intelectual
272	TATIANE SARTORETO CORDEIRO	01/06/1992	Manhã	Deficiência Intelectual
273	THAEMILY KATRYNE FERNANDES DOS SANTOS	07/12/2018	Tarde	Transtorno do Espectro Autista
274	THAYLANE MARIA DE JESUS SEIBT	04/08/2015	Tarde	Deficiência Intelectual
275	THÉO VICTOR FERREIRA MARKENDORF	15/08/2021	Manhã	Atraso no Desenvolvimento Neurospicomotor
276	THOMAS REUEL DE OLIVEIRA CARVALHO	03/02/2012	Tarde	Deficiência Intelectual
277	TIAGO FURTADO	08/04/1992	Manhã	Deficiência Intelectual
278	VALDECIR VIEIRA	09/10/1981	Manhã	Deficiência Intelectual
279	VALDEMIR GIOVANE DALLAZEN CAMARGO	23/12/1988	Manhã	Deficiência Intelectual
280	VALDEVINO NERIQUEZ DIAS	21/09/1958	Manhã	Deficiência Intelectual
281	VALENTIM FRANCISCO CORREA GHIZZI	24/06/2019	Tarde	Atraso no Desenvolvimento Neurospicomotor
282	VALENTINA SANTIAGO MEIRA	03/08/2021	Tarde	Deficiência Intelectual
283	VALENTINA SOPHIA ORDONEZ LAZARIN	19/02/2020	Manhã	Deficiência Intelectual
284	VALISSON NYCOLAS FERNANDES DE PAULA	09/11/2019	Tarde	Deficiência Intelectual
285	VALMIR PIRES	30/05/1981	Tarde	Deficiência Intelectual
286	VALQUIRIA AVILA VARGAS	23/04/2010	Tarde	Deficiência Intelectual
287	VANDERLEI NUNES DE LIMA	12/03/1979	Manhã	Deficiência Intelectual
288	VANDERLEI PREVIATTI	27/09/1974	Manhã	Deficiência Intelectual
289	VANDOIR DOS SANTOS GODOY	10/03/1982	Manhã	Deficiência Intelectual
290	VANESSA DE MATTES	27/04/1996	Tarde	Deficiência Intelectual
291	VICTOR GABRIEL FERREIRA	19/02/2014	Tarde	Deficiência Intelectual
292	VICTOR LUAN BARBOSA DE MORAIS	26/10/2014	Tarde	Deficiência Intelectual

293	VICTOR MIGUEL CECHINEL	06/01/2021	Tarde	Transtorno do Espectro Autista
294	VICTOR SOARES	03/05/2004	Tarde	Deficiência Intelectual
295	VILMAR KOHN	26/05/1976	Manhã	Deficiência Intelectual
296	VINICIUS EMANUEL ZANOM MAAS	07/01/2016	Tarde	Deficiência Intelectual
297	VITOR DE ALMEIDA PINHEIRO	05/01/2011	Tarde	Deficiência Intelectual
298	VITORIA DE LIMA BRECHER	01/04/2004	Tarde	Deficiência Intelectual
299	WESLEY FREISLEBEN	23/07/1990	Tarde	Deficiência Intelectual
300	WELLINGTON FERNANDO MARTINI KNIPHOFF	05/03/2012	Manhã	Deficiência Intelectual
301	YISSELE ABREU RIMOLDI	22/12/2000	Tarde	Deficiência Intelectual

## ÁREA DE ABRANGÊNCIA E SERVIÇOS PRESTADOS PELA APAE

### 1) Setor Educacional:

A Escola Antônio Lúcio Duarte Filho – Educação Básica, Modalidade Educação Especial, amparada pelo Parecer CEE/CEIF/CEMEP 07/14 e o CEE Parecer Bicameral 128/2018, é uma instituição que oferta escolarização, nas etapas da Educação Infantil, Ensino Fundamental – anos iniciais e Educação de Jovens e Adultos - Fase I e Unidades Ocupacionais articuladas à Educação de Jovens e Adultos - Fase I. Esta oferta dar-se-á para os estudantes, com Deficiência Intelectual moderada, grave e/ou severa e Múltiplas Deficiências Associadas. Os professores tem especialização em Educação Especial, trabalhando metodologias específicas, adaptações curriculares significativas e ampliação do tempo escolar para os estudantes com esse diagnóstico, associada ou não a outras deficiências, com déficits significativos, tanto no funcionamento intelectual, como nas relações sociais e de saúde que demandam do contexto escolar práticas pedagógicas que possibilitem o desenvolvimento global do estudante. A escola de Educação Especial é uma instituição de ensino legalmente constituída, cuja organização pedagógica, está relacionada ao processo de ensino aprendizagem que compreende todas as atividades teóricas e práticas desenvolvidas pelos profissionais, fundamentadas nos seguintes documentos: Projeto Político-Pedagógico, Regimento Escolar, Plano de Ação da Escola Especializada, Plano de Trabalho Docente, Proposta Pedagógica Curricular, Mapa Semanal, Plano de Atendimento Individualizado, Relatório da Avaliação Qualitativa da Aprendizagem – Semestral, Livros de Registro de Classe on line – LRCO. Tem sua filosofia centrada na inclusão social e educacional da pessoa com deficiência intelectual e múltipla, enfatizando suas potencialidades no direito de todos à educação, atendendo as individualidades através de um processo especializado, garantindo apropriação do conhecimento. Ainda fundamenta-se na efetivação de um currículo dinâmico e democrático na busca da formação integral dos estudantes.

## DIVISÃO DE TURMAS 2024 - EDUCAÇÃO INFANTIL E ENSINO FUNDAMENTAL

Curso: EDUC.INFANTIL 0/3 A-MOD.ESPEC.		Turno: manhã	Turma: A
CGM	Nome do Aluno	Data Nascimento	
1028576079	ENZO MEBIOS BARBOSA	02/04/2021	
1024111136	HEITOR FRANCO	08/10/2020	
1029589816	ISABELLY BATISTERO DO ESPIRITO SANTO	06/05/2022	
1031114507	KAUÃ MIGUEL DE ALMEIDA BLODOFF	15/09/2020	
1030436233	LUCIANA SARTORETTO DA SILVA	24/03/2023	
1029378947	RAFAEL TRINDADE MACHADO	06/02/2022	
1026878230	DAVI MIGUEL LOPES TRINDADE	14/06/2020	

Curso: EDUC.INFANTIL 0/3 A-MOD.ESPEC.		Turno: Tarde	Turma: A
CGM	Nome do Aluno	Data Nascimento	
1031241770	ENZO GABRIEL TOLDO PFEIFER	16/06/2020	
1025443116	HELLENA VALENTINA MACHADO DE CAMARGO	01/11/2020	

<b>Curso: EDUC.INFANTIL 0/3 A-MOD.ESPEC.</b>		<b>Turno: Tarde</b>	<b>Turma: A</b>
<b>CGM</b>	<b>Nome do Aluno</b>	<b>Data Nascimento</b>	
1031117603	JOAQUIM DANIELLI HOLLERVERGER	29/11/2020	
1029260318	LUIZ ADEMAR BRIZOLA SANTOS	22/06/2021	
1027417376	MARIA CLARA LEMES MACHADO	10/04/2020	
1024211203	RUAN CARLOS DE LIMA	13/04/2020	
1030214907	VICTOR MIGUEL CECHINEL	06/04/2021	

<b>Curso: EDUC.INFANTIL 0/3 A-MOD.ESPEC.</b>		<b>Turno: Tarde</b>	<b>Turma: B</b>
<b>CGM</b>	<b>Nome do Aluno</b>	<b>Data Nascimento</b>	
1029886640	AGATHA BEATRIS KOWALSKI DA SILVA	23/03/2022	
1031121422	ANTHONY GABRIEL ALBEIRO	15/02/2022	
1030000923	DANILO MILAN RODRIGUES	29/07/2021	
1031453924	JULIA GABRIELE TOLDO PFEIFER	16/11/2022	
1029995512	MARIA VITORIA BONATTO DA SILVA SANTOS	23/09/2022	
1028550940	SARAH FRANCISCO PEZENTE	14/12/2021	
1029987706	SOPHIA FIORENTIN DE OLIVEIRA	07/03/2022	

<b>Curso: EDUC INF MULTIANOS-M ESP</b>		<b>Turno: Manhã</b>	<b>Turma: A</b>
<b>CGM</b>	<b>Nome do Aluno</b>		<b>Data Nascimento</b>
1025502180	ERICK FELIPE TRINDADE CABRAL		12/06/2018
1026117123	LÍVIA MARIA BECHI		17/09/2019
1027794447	RAFAEL VALENTE RODRIGUES		15/06/2019
1027148197	VALENTINA SOPHIA ORDONEZ LAZARIN		19/02/2020
1031761359	ISABELLY DA SILVA BRUSTOLIN		23/01/2020

<b>Curso: EDUC INF MULTIANOS-M ESP</b>		<b>Turno: Tarde</b>	<b>Turma: A</b>
<b>CGM</b>	<b>Nome do Aluno</b>		<b>Data Nascimento</b>
1028650988	ANA VITORIA IESBIK		01/11/2018
1021746685	DAVI LUIS MORAIS DUNIZE		01/11/2018
1026119010	ISABELLA CRISTINA MATIAS MACHADO		11/09/2019
1026182065	RAVI SCHUSTER FLIZIKOWSKI		19/02/2020
1028070973	SOPHIA DA SILVA		15/01/2020

<b>Curso: EDUC INF MULTIANOS-M ESP</b>		<b>Turno: Tarde</b>	<b>Turma: B</b>
<b>CGM</b>	<b>Nome do Aluno</b>	<b>Data Nascimento</b>	
1026112903	GABRIEL MOISES LUIS MARTINS	07/03/2019	
1024841169	JOÃO PAULO CORDEIRO GIORDANI	29/04/2019	
1028047998	LIVIA MARIA ROSA	06/03/2020	
1029293194	LUCAS ARMANDO BRIZOLA SANTOS	17/09/2019	
1024576562	VALENTIM FRANCISCO CORREIA GHIZZI	24/06/2019	
1024167785	VALISSON NYCOLAS FERNANDES DE PAULA	09/11/2019	

<b>Curso: ENS. FUND. CIC CONT MULT- MOD ESPECIAL</b>		<b>Turno: Manhã</b>	<b>Turma: A</b>
<b>CGM</b>	<b>Nome do Aluno</b>	<b>Data Nascimento</b>	
1021543205	EDUARDO DOS SANTOS TAVARES	19/07/2016	
1024642778	ELENA SOPHIA LOTICI DA SILVA	02/02/2018	
1026933745	FLAVIO HENRIQUE CASANOVA DE CARVALHO	02/11/2017	
1026234936	HEITOR SUPTIL FERNANDES	17/01/2018	
1024842505	MARIA CLARA MACHADO DE LIMA	21/09/2017	
1026295528	RONALD WILLIAN AZEREDO	08/11/2017	

<b>Curso: ENS. FUND. CIC CONT MULT- MOD ESPECIAL</b>		<b>Turno: MANHÃ</b>	<b>Turma: B</b>
<b>CGM</b>	<b>Nome do Aluno</b>	<b>Data Nascimento</b>	
1021676817	ENZO ARAUJO	25/04/2013	
1014526680	ENZO HENRIQUE RIBAS ALVES	10/05/2016	
1018755943	IASMIN COMUNELLO DE OLIVEIRA	27/01/2014	
1004628302	LUCAS EMANUEL BARBOSA DE MELLO	09/05/2008	
1005482719	RAFAEL CORREIA DA SILVA	02/05/2012	
1007045138	RAISSA APARECIDA MACHADO	20/09/2012	
1012685803	THOMAS REUEL DE OLIVEIRA CARVALHO	03/02/2012	

<b>Curso: ENS. FUND. CIC CONT MULT- MOD ESPECIAL</b>		<b>Turno: MANHÃ</b>	<b>Turma: C</b>
<b>CGM</b>	<b>Nome do Aluno</b>	<b>Data Nascimento</b>	
9003904803	GABRIEL DE LIMA SIQUEIRA	26/10/2010	
1005201230	ODAIR GONÇALVES DE CARVALHO JUNIOR	09/07/2010	
1007190731	VITOR DE ALMEIDA PINHEIRO	05/01/2011	

<b>Curso: ENS. FUND. CIC CONT MULT- MOD ESPECIAL</b>		<b>Turno: Manhã</b>	<b>Turma: D</b>
<b>CGM</b>	<b>Nome do Aluno</b>	<b>Data Nascimento</b>	
1003627523	DAVI DE OLIVEIRA NDOMBASI	20/08/2011	
1013041730	ERICK MORAIS DE MEDEIROS	25/06/2012	

<b>Curso: ENS. FUND. CIC CONT MULT- MOD ESPECIAL</b>		<b>Turno: Manhã</b>	<b>Turma: D</b>
<b>CGM</b>	<b>Nome do Aluno</b>		<b>Data Nascimento</b>
9003904099	JOÃO FERNANDO CEZARIO FURGUERI		17/03/2008
101173495	KAIO WILLIAN DA CRUZ DE LIMA		15/12/2013
1012647677	LUIS OTAVIO MARTINAZZO TICIANI		26/10/2011
1012758894	SAMUEL EDUARDO CASAGRANDE SOARES		07/07/2011

<b>Curso: ENS. FUND. CIC CONT MULT- MOD ESPECIAL</b>		<b>Turno: MANHÃ</b>	<b>Turma: E</b>
<b>CGM</b>	<b>Nome do Aluno</b>		<b>Data Nascimento</b>
1002321978	CAUÃ ANDRÉ ROSIN		07/05/2008
1008445644	GEOVANE WESLEI MENDES DA SILVA		21/04/2009
601005972	GUSTAVO GUILHERME MUNIZ GONÇALVES		08/06/2009
1003188872	LARISSA CRISTINA DE ALMEIDA BLODOFF		11/01/2009
1012164773	LUANA DA SILVA MACHADO		15/02/2010
1028596231	MONIQUE CRESENCIO BORNOLDO		01/06/2010
1005136365	RAFAEL BIANCHI		08/03/2010
1015063498	WELLINGTON FERNANDO MARTINI KNIPHOF		05/03/2012

<b>Curso: ENS. FUND. CIC CONT MULT- MOD ESPECIAL</b>		<b>Turno: Manhã</b>	<b>Turma: L</b>
<b>CGM</b>	<b>Nome do Aluno</b>		<b>Data Nascimento</b>
1022148601	FELIPE ELIÉZER PEDROSO DE OLIVEIRA		05/12/2015
1017671967	JOÃO ANTONIO SCHMITZ		06/09/2014

<b>Curso: ENS. FUND. CIC CONT MULT- MOD ESPECIAL</b>		<b>Turno: TARDE</b>	<b>Turma: F</b>
<b>CGM</b>	<b>Nome do Aluno</b>		<b>Data Nascimento</b>
1027330483	CARLOS EDUARDO TOLDO PFEIFER		06/05/2016
1026849115	ELOÁ CARDOZO VASCONCELOS		12/07/2017
1026118103	ÉRICK LUIS FIORENTIN BUENO		30/03/2018
1019218887	LUIS HENRIQUE TUNI LINHARES		30/08/2016
1020155120	MIGUEL RODRIGUES CANTON		27/02/2017
1027876958	NAYUMI BEATRIZ VANIN		01/11/2017
1020456236	NICOLAS RAFAEL BASSANI		16/01/2017
1017699705	LUCAS CAVICHÃO		28/07/2017

<b>Curso: ENS. FUND. CIC CONT MULT- MOD ESPECIAL</b>		<b>Turno: Tarde</b>	<b>Turma: G</b>
<b>CGM</b>	<b>Nome do Aluno</b>		<b>Data Nascimento</b>
1024284960	EZEQUIAS MORELATTO DA SILVA SOARES		29/12/2015
1015101780	GUSTAVO DOS SANTOS GREFF		03/03/2016

<b>Curso: ENS. FUND. CIC CONT MULT- MOD ESPECIAL</b>		<b>Turno: Tarde</b>	<b>Turma: G</b>
<b>CGM</b>	<b>Nome do Aluno</b>		<b>Data Nascimento</b>
1016311568	MARIA VITÓRIA BATISTA DE SOUZA		05/12/2015
1011833639	RAFAEL PERICO PEREIRA		07/02/2015
1014103291	THAYLANE MARIA DE JESUS SEIBT		04/08/2015

<b>Curso: ENS. FUND. CIC CONT MULT- MOD ESPECIAL</b>		<b>Turno: Tarde</b>	<b>Turma: H</b>
<b>CGM</b>	<b>Nome do Aluno</b>		<b>Data Nascimento</b>
1013665300	ARTHUR EMANUEL FABIAN		19/10/2014
1010656350	BRUNA CRISTINA KARPINSKI ZANELLA		04/10/2014
1012607845	FERNANDA DA MAIA VITORELLI		13/02/2010
1012577024	JOÃO PEDRO LUNELLI DOS SANTOS		24/03/2014
1007053734	JOÃO RAFAEL DE CARVALHO KUNTZ		19/10/2012
1004644804	MARIA VITORIA DAROLD		30/10/2009
1009852090	VICTOR GABRIEL FERREIRA		19/02/2014
1024175894	VICTOR LUAN BARBOSA DE MORAIS		26/10/2014

<b>Curso: ENS. FUND. CIC CONT MULT- MOD ESPECIAL</b>		<b>Turno: Tarde</b>	<b>Turma: I</b>
<b>CGM</b>	<b>Nome do Aluno</b>		<b>Data Nascimento</b>
1018473808	IGOR TELLES GANDOLPHI		06/06/2012

<b>Curso: ENS. FUND. CIC CONT MULT- MOD ESPECIAL</b>		<b>Turno: Tarde</b>	<b>Turma: I</b>
<b>CGM</b>	<b>Nome do Aluno</b>	<b>Data Nascimento</b>	
1009901279	JOSE JUAN IUNG DOS SANTOS	29/03/2014	
1021728604	MARIA EDUARDA ARAUJO DOS SANTOS	01/12/2013	
1011493579	NICOLAS LUAN MIRANDA DE OLIVEIRA	16/04/2012	
1020314458	PIETTRO MIGUEL MARTINS DE LIMA	10/02/2014	
1014186561	VINICIUS EMANUEL ZANOM MAAS	07/01/2016	

<b>Curso: ENS. FUND. CIC CONT MULT- MOD ESPECIAL</b>		<b>Turno: Tarde</b>	<b>Turma: J</b>
<b>CGM</b>	<b>Nome do Aluno</b>	<b>Data Nascimento</b>	
1017927961	DAIANE IZABEL FERNANDES	04/02/2013	
1007356249	EZEQUIEL GARCIA BARBOSA	08/02/2011	
1007860052	GABRIEL BRAZ DOS SANTOS	14/09/2012	
1009901589	GABRIEL HENRIQUE GONÇAVEL VENTURA	13/08/2012	
1013492014	GUILHERME WILK DOS SANTOS	12/11/2009	
1018501933	LUIZ GUSTAVO TOLDO PFEIFER	15/05/2013	
1007760198	MARIA EDUARDA DE LIMA GARIPUNA	19/08/2011	
1014521050	MAYSA DE OLIVEIRA	09/12/2013	
1008036558	TALITA VITORIA SOUZA TOSETTO	08/11/2011	
1007112110	VALQUIRIA AVILA VARGAS	23/04/2010	

<b>Curso: Apoio a Educação Infantil Especializado</b>		<b>Turno: Manhã</b>	<b>Turma: A</b>
<b>CGM</b>	<b>Nome do Aluno</b>	<b>Data Nascimento</b>	
1028500439	DAVI DOMINGUES DIAS DE MERA	11/09/2020	
1030326403	RAFAEL PIRAN ANHAIA RAMOS	21/08/2020	
1026145380	RAPHAELA ZENI DA SILVA BUENO	27/05/2020	

<b>Curso: Apoio a Educação Infantil Especializado</b>		<b>Turno:</b>	<b>Turma:</b>
<b>CGM</b>	<b>Nome do Aluno</b>	<b>Data Nascimento</b>	
1029986351	ARTHUR HENRIQUE DA SILVA COSTA	24/03/2022	
1026157087	NATIELLY MIRANDA DA ROSA	26/07/2021	
1026167490	THEO VICTOR FERREIRA MARKENDORF	15/08/2021	

<b>Curso: Apoio a Educação Infantil Especializado</b>		<b>Turno: MANHÃ</b>	<b>Turma: C</b>
<b>CGM</b>	<b>Nome do Aluno</b>	<b>Data Nascimento</b>	
1024360802	ARTHUR RIBEIRO REGINATTO	14/01/2020	
1023549952	ENZO GABRIEL VELOZO DOS SANTOS GOIS	13/06/2019	
1025669505	HELENA PERON ALVES	26/06/2019	
1021741708	HENRIQUE PEREIRA	16/04/2019	
1027271495	JOÃO LUCAS PAICA MAXIMIANO	30/01/2020	
1029597061	JOAQUIM LUIZ KRENCHINSKI ZANETTIN	02/04/2019	

<b>Curso: Apoio a Educação Infantil Especializado</b>		<b>Turno: MANHÃ</b>	<b>Turma: C</b>
<b>CGM</b>	<b>Nome do Aluno</b>		<b>Data Nascimento</b>
1026013409	RAFAEL ROSA DE LIMA		10/01/2020
1026034309	ANGELO MIGUEL CASAGRANDE MIERSCH		31/01/2020

<b>Curso: Apoio a Educação Infantil Especializado</b>		<b>Turno: MANHÃ</b>	<b>Turma: D</b>
<b>CGM</b>	<b>Nome do Aluno</b>		<b>Data Nascimento</b>
1028686800	DAVI ISAC ROSIN		19/05/2018
1024182831	GUSTAVO GUEPFRI GALVÃO		29/12/2019
1020996222	KAUE HENRIQUE MARTINS DE QUADROS		03/05/2018
1020069020	LAURA BEATRIZ SAOUZA OLIVEIRA		10/04/2018
1020070893	LETICIA VITORIA SOUZA OLIVEIRA		10/04/2018
1021553294	LORENZO DOS SANTOS PELETIR		09/01/2019
1024166844	LUCAS MATHEUS MERA PEDROSO		05/10/2018

<b>Curso: Apoio a Educação Infantil Especializado</b>		<b>Turno: MANHÃ</b>	<b>Turma: G</b>
<b>CGM</b>	<b>Nome do Aluno</b>		<b>Data Nascimento</b>
1027537762	CALISTA LOPATIUK DE MATTOS		04/02/2020

<b>Curso: Apoio a Educação Infantil Especializado</b>		<b>Turno: TARDE</b>	<b>Turma: E</b>
<b>CGM</b>	<b>Nome do Aluno</b>		<b>Data Nascimento</b>
1028248659	ARTHUR BENTO MIGNONI		18/12/2021
1028552811	LUCAS SALVALAGIO LEANDRO		09/07/2021

<b>Curso: Apoio a Educação Infantil Especializado</b>		<b>Turno: TARDE</b>	<b>Turma: G</b>
<b>CGM</b>	<b>Nome do Aluno</b>		<b>Data Nascimento</b>
1027485673	ANA LETICIA LIMA		18/10/2019
1021760923	HEITOR DOS SANTOS MAGRI		24/09/2018
1027913829	JOÃO MIGUEL LOPES DA SILVA		26/09/2019
1020485333	MONICA DOLINSKI DE ANDRADE		09/09/2018
1020141219	MIGUEL KAVALEK ECHER		17/10/2018
1026132742	THAEMILY KATRYNE FERNANDES DOS SANTOS		07/12/2018

<b>Curso: Apoio a Educação Infantil Especializado</b>		<b>Turno: TARDE</b>	<b>Turma: H</b>
<b>CGM</b>	<b>Nome do Aluno</b>		<b>Data Nascimento</b>
1027107105	ENZO BENIGRE		19/07/2020
1029589166	KAUE VINICIOS GONSALVS DUARTE		03/11/2021
1031241398	VALENTINA SANTIAGO MEIRA		03/08/2021
1030790240	ELLYSA DE FRANÇA CASTRO		24/12/2021

<b>Curso: Apoio a Educação Infantil Especializado</b>		<b>Turno: TARDE</b>	<b>Turma: H</b>
<b>CGM</b>	<b>Nome do Aluno</b>	<b>Data Nascimento</b>	
1026093895	ANNA CLARA DA ROSA MACHADO	28/03/2021	
1028007007	LAURA EMANUELLY LIMA	02/09/2021	

## DIVISÃO DE TURMAS 2024 EJA – EDUCAÇÃO DE JOVENS E ADULTOS – FUNDAMENTAL FASE I

Curso: EJA – Fundamental Fase I		Turno: Manhã	Turma: A
CGM	Nome do Aluno	Data Nascimento	
9111300892	ADILSON LOPES	22/08/2002	
427402207	ADRIELE MACEDO	03/10/1997	
427403220	ANDRESSA MACEDO	13/06/2001	
9003900492	EDIANE PATRICIA BORNOLDO	28/02/1988	
9112440124	ELIANE DOS SANTOS	07/06/1984	
9003901316	MATEUS DIEGO MILAN GARCIA AFONSO	10/05/1999	
1003109107	RAFAEL RONY ROCKEMBACH	20/08/2008	
429204755	ROBERTO FERREIRA DIAS	30/08/1993	
9003901707	ROSELI ANTUNES DE OLIVEIRA	06/11/1977	
960304403	SABRINA APARECIDA MERA SIQUEIRA	05/09/2008	
9003901936	TATIANE FERREIRA DA LUZ	01/06/1987	
9003902681	VILMAR KOHN	26/05/1976	

Curso: EJA – Fundamental Fase		Turno: Manhã	Turma: B
CGM	Nome do Aluno	Data Nascimento	
1006639190	CARLOS ANDRADE DOS SANTOS	14/06/1970	

<b>Curso: EJA – Fundamental Fase</b>		<b>Turno: Manhã</b>	<b>Turma: B</b>
<b>CGM</b>	<b>Nome do Aluno</b>	<b>Data Nascimento</b>	
9003900662	ELCIO HENRIQUE SPESSATTO	24/08/1985	
9003900697	ELIANE FONTOURA DE FREITAS	15/05/1986	
990519447	GABRIEL CARVALHO	21/12/2001	
1003959194	IGOR EMANNUEL CAMPOS DE SOUZA	21/08/2009	
1004617785	JULIO CESAR FIGUEROA	10/04/1997	
990521336	LETICIA RENATA SMANIOTTO	22/06/1996	
990570680	LUCINÉIA BLAZIUS TEIXEIRA	10/05/1992	
1030379850	MARCIA DOS SANOS DA SILVA	12/03/1997	
600809288	MATHEUS DE LIMA	269/06/2006	
9003903459	NELCI APARECIDA CIRINO DE ALMEIDA	13/11/1969	
9003901600	PATRICK DA SILVA LIMA	25/11/1998	
9112480967	RAFAEL DOMINGOS THIBES FARIKOSKI	12/10/2006	

<b>Curso: EJA – Fundamental Fase</b>		<b>Turno: Manhã</b>	<b>Turma: C</b>
<b>CGM</b>	<b>Nome do Aluno</b>	<b>Data Nascimento</b>	
9003900174	ANA PAULA PASSOS DOS SANTOS	07/09/1986	
1006633834	ARIELE SARMENTO SCHERER	25/04/1991	
9003900220	CARLOS LODOIR COLPANI	13/01/1968	

<b>Curso: EJA – Fundamental Fase</b>		<b>Turno: Manhã</b>	<b>Turma: C</b>
<b>CGM</b>	<b>Nome do Aluno</b>	<b>Data Nascimento</b>	
9003600804	EDUARDO MACIEL	20/07/2005	
9003951035	ELEANDRO MERA	04/03/1982	
1018442260	JOSE DE SOUZA CARVALHO	04/06/1979	
9003901170	LUIZ CARLOS DA SILVA	15/09/1963	
9003850126	OTACILIO DE LIMA NETO	06/04/1986	
877402886	RICARDO DOS SANTOS ROCHA	14/08/1994	
9003901820	SILVIO SALVADOR	01/02/1975	

<b>Curso: EJA – Fundamental Fase</b>		<b>Turno: Manhã</b>	<b>Turma: D</b>
<b>CGM</b>	<b>Nome do Aluno</b>	<b>Data Nascimento</b>	
9003900107	ANDREIA CRISTINA BERTOL	29/04/1982	
1018509772	CARLITO SOUZA DE OLIVEIRA	04/09/1981	
1004579387	CLEVERSON RODENIR TEXEIRA	24/11/1978	
9003900395	DIEGO ANTONIO FURTADO	22/10/1990	
9003900425	DANEILE CAROLINE FAUTSO	12/05/1991	
9003900824	GABRIEL ANDRE SABEDOT	25/04/1998	

<b>Curso: EJA – Fundamental Fase</b>		<b>Turno: Manhã</b>	<b>Turma: D</b>
<b>CGM</b>	<b>Nome do Aluno</b>	<b>Data Nascimento</b>	
9003900875	IVANIA DA ROSA	25/07/1986	
1027651751	JOÃO VITOR MAFESSONI ZUFFO	31/12/1998	
9003901219	LEANDRO ZATTI	10/07/1986	
990519382	MATEUS DE CARVALHO	21/12/2001	
9112500658	TAINARA ALBINO PEREIRA	25/05/1999	
428202333	TATIANE SARTORETTO CORDEIRO	01/06/1992	
424205370	VALDEMIR GIOVANE DALLAZEN CAMARGO	23/12/1988	

<b>Curso: EJA – Fundamental Fase</b>		<b>Turno: Manhã</b>	<b>Turma: E</b>
<b>CGM</b>	<b>Nome do Aluno</b>	<b>Data Nascimento</b>	
9003900182	ADILSON FILETTI	15/09/1976	
1004671305	BERNADETE DIAS DA CRUZ	15/05/1957	
1031115570	CLARIBEL CABANA PORTILLO	18/06/1961	
9003900999	JOAO GONÇALVES DE OLIVEIRA	05/01/1981	
9003950813	JOEL VAGNER DOS SANTOS FRANCA	05/12/1984	
1004696170	MARCOS VINICIO LAMPERT	08/06/1994	
9003901448	MARLEI DUARTE	26/03/1980	
9003901766	SAMARA RODRIGUES DA SILVA	09/11/1998	

<b>Curso: EJA – Fundamental Fase</b>		<b>Turno: Manhã</b>	<b>Turma: E</b>
<b>CGM</b>	<b>Nome do Aluno</b>	<b>Data Nascimento</b>	
9003901863	SANDRA APARECIDA DE PAULA	18/09/1974	
9003903670	VANDERLEI PREVIATTI	27/09/1974	
9003902002	VANDUIR DOS SANTOS GODOY	10/03/1982	

<b>Curso: EJA – Fundamental Fase</b>		<b>Turno: TARDE</b>	<b>Turma: A</b>
<b>CGM</b>	<b>Nome do Aluno</b>	<b>Data Nascimento</b>	
424518751	ADRIAN CALEGARI DE LIMA	11/12/2000	
1004560813	ANDRIELI AVILA CORREA	16/11/2005	
119213002	DANIEL BARBOSA TERRES	24/10/2000	
9113622811	EMMANUEL PACHTMANN MORAIS SILVA	20/06/2000	
9003900743	FERNANDA BELON DE OLIVEIRA	17/11/1995	
429326427	INDIANARA RIBEIRO	21/1/2002	
9003901111	JANINHA DE APARECIDA FARIAS DOS SANTOS	15/12/1983	
9112500810	MARIA ELOISA DE BARROS	24/09/2005	
601005107	MATHEUS HENRIQUE PAVELSKI ALVES	18/02/2008	
647811353	PALOMA CORREIA BRIZOLA	17/08/2005	
9003901634	ROBERTO CABRAL	03/03/1992	
1003796139	SIDNEI APARECIDO DE CARVALHO	16/04/1979	

<b>Curso: EJA – Fundamental Fase</b>		<b>Turno: TARDE</b>	<b>Turma: A</b>
<b>CGM</b>	<b>Nome do Aluno</b>		<b>Data Nascimento</b>
1004665275	VANESSA DE MATTES		27/04/1996

<b>Curso: EJA – Fundamental Fase</b>		<b>Turno: TARDE</b>	<b>Turma: B</b>
<b>CGM</b>	<b>Nome do Aluno</b>		<b>Data Nascimento</b>
72072227	ALLAN CRISTHIAN DE SOUZA		23/01/2005
1004582825	CAROLINE NONATO		26/10/2002
9003900247	CLAUDIA BARBOSA		19/10/1988
9003902410	EMANUELLY ALICE TEXEIRA		11/06/2004
600607227	JAEI TAYRAN MARCELLO PIRES		28/05/2003
9003901200	LEONARDO DE FREITAS		28/02/1998
9003901189	LUIS HENRIQUE BEE PACHTMANN		26/01/1996
424217743	MANUELA ZANGRANDE		22/07/2003
1004658457	SONIA APARECIDA DE FRANCOS		14/11/1976

<b>Curso: EJA – Fundamental Fase</b>		<b>Turno: TARDE</b>	<b>Turma: C</b>
<b>CGM</b>	<b>Nome do Aluno</b>		<b>Data Nascimento</b>
1004566722	ALVINA DE OLIVEIRA PAS TORTORA		07/05/1955
428812638	BRUNO FELIPE MACHADO DA ROSA		19/11/2000

<b>Curso: EJA – Fundamental Fase</b>		<b>Turno: TARDE</b>	<b>Turma: C</b>
<b>CGM</b>	<b>Nome do Aluno</b>	<b>Data Nascimento</b>	
9003904528	CLEITON GALVAN DO CARMO	04/06/2004	
9003900379	DENISE ROBERTA DOMERASKI	25/04/1995	
9003900441	DOUGLAS DE OLIVEIRA	04/09/1985	
9003900670	EDINEI DIOGO VICENZI	28/04/1999	
11998950	SETEMBRINO DE JESUS FOGAÇA MACHADO	07/09/1981	
1004659887	SILVIO FOGAÇA MACHADO	14/08/1964	
9003903696	VALDEVINO NERIKUES DIAS	21/09/1958	
9114880911	VICTOR SOARES	03/05/2004	
1029599226	VANDERLEI NUNES DE LIMA	12/03/1979	

<b>Curso: EJA – Fundamental Fase</b>		<b>Turno: TARDE</b>	<b>Turma: D</b>
<b>CGM</b>	<b>Nome do Aluno</b>	<b>Data Nascimento</b>	
1004573818	ALINE CRISTINA GRACIOLI BOHRER	19/03/1999	
9003904714	AMANDA VITORIA GONSALVES SANTOS DA SILVA	02/04/2007	
1004589170	DIEGO WICROSKI	01/10/1996	
9003900832	GIOVANI COMARELLA	26/04/2000	
600608541	JAQUELINE CARDOSO DALMORA	18/11/2006	
9112500623	JONAS HENRIQUE ANTUNES	29/05/2000	

<b>Curso: EJA – Fundamental Fase</b>		<b>Turno: TARDE</b>	<b>Turma: D</b>
<b>CGM</b>	<b>Nome do Aluno</b>	<b>Data Nascimento</b>	
428107853	LEANDRO BATISTA DA SILVA	11/12/2003	
9003901367	MARIA CLAUDIA VAIS	05/02/2004	
9003904471	MARIA EDUARDA CREMONE DO NASCIMENTO	15/11/2008	
1001930644	NELSI DA APARECIDA SILVA	10/04/1960	
424604771	RUTH CALEGARI	13/09/1999	
424207691	WESLEY FREISLEBEN	23/07/1990	
600906429	TALISSON MATEUS MORAIS ALVES	21/04/2006	

<b>Curso: EJA – Fundamental Fase</b>		<b>Turno: TARDE</b>	<b>Turma: E</b>
<b>CGM</b>	<b>Nome do Aluno</b>	<b>Data Nascimento</b>	
1004572005	ANA PAULA LANGUER PASKO	21/03/1990	
9003900204	BRUNA RIBEIRO	18/03/1998	
1011488290	CLAUDETE FRANCISCO VIEIRA	14/09/1971	
9003900590	ELISSON DIEGO BEATO	09/12/1991	
9003900603	EULA CHEROBINA VEIGA DOS SANTOS	08/08/1989	
9003903157	EVA FARIAS	10/01/1957	
9112540145	GRACIOLINDA NUNES	04/08/1974	

<b>Curso: EJA – Fundamental Fase</b>		<b>Turno: TARDE</b>	<b>Turma: E</b>
<b>CGM</b>	<b>Nome do Aluno</b>	<b>Data Nascimento</b>	
9003900948	JEAN CARLOS DA SILVA FABRIS	13/07/1994	
9003901472	MARCELO RODRIGUES DE LARA	07/07/1987	
990564868	METILDE FURGUERI	02/03/1972	
9003901537	MIRIAN VEIGA DOS SANTOS	30/04/1983	
1029592388	OSMAR SERGIO TONIAL	20/11/1971	
9003903149	MARIZETE RAFAGNIN	19/10/1964	

<b>Curso: EJA – Fundamental Fase</b>		<b>Turno: TARDE</b>	<b>Turma: F</b>
<b>CGM</b>	<b>Nome do Aluno</b>	<b>Data Nascimento</b>	
9003900620	ENEDINA CORREIA	07/04/1977	
429303966	FABIO RONEI VIEIRA DOS SANTOS	06/12/1984	
9003904331	IRONI SUPTIL	19/07/1976	
9003900921	JANDIRA CORREA	17/10/1987	
1004614034	JESSICA FACCIN	12/10/1991	
1004634043	LEANDRO VARELLA LOPES	30/03/1981	
424108740	MATHEUS HENRIQUE MAZON	07/07/1996	
9003901545	MAURICIO CANDIDO	19/07/1991	
1030062899	PAULA MARIA FERREIRA SCHOLL	19/12/1963	

<b>Curso: EJA – Fundamental Fase</b>		<b>Turno: TARDE</b>	<b>Turma: F</b>
<b>CGM</b>	<b>Nome do Aluno</b>	<b>Data Nascimento</b>	
1004654885	ROSICLEIA TUNI	17/06/1987	
424112461	VITORIA DE LIMA BRECHER	01/04/2004	
990621306	FLORENTINO SAVENHAGO	22/06/1959	

<b>Curso: EJA – FASE I - CRONOGRAMA</b>		<b>Turno: MANHÃ</b>	<b>Turma: A</b>
<b>CGM</b>	<b>Nome do Aluno</b>	<b>Data Nascimento</b>	
1004672697	ARI ROMANO CASAGRANDE	02/06/1953	
9003250951	ROSANE POTRATZ	30/08/1982	
9003901715	ROZIVANE HELMANN	21/12/1981	
9003901910	TIAGO FURTADO	08/04/1992	
9003903245	VALDECIR VIEIRA	09/10/1981	

<b>Curso: EJA – FASE I - CRONOGRAMA</b>		<b>Turno: TARDE</b>	<b>Turma: B</b>
<b>CGM</b>	<b>Nome do Aluno</b>	<b>Data Nascimento</b>	
1004565696	ADEMIR NESI	12/06/1977	
1007678190	DAVID DOS SANTOS DE CAMPOS	26/09/1971	
9111060735	MARCOS DA GAMA CARLIN	21/02/1981	
1004641694	MARCOS GURGEL	21/07/2003	

<b>Curso: EJA – FASE I - CRONOGRAMA</b>		<b>Turno: TARDE</b>	<b>Turma: B</b>
<b>CGM</b>	<b>Nome do Aluno</b>	<b>Data Nascimento</b>	
1031450191	MARCOS HENRIQUE CALEGARI DA SILVA	04/04/1996	
429307660	ROSANE ALVES DE MORAIS	21/11/1987	
9112540358	SILVANA VEBRA DO NASCIMENTO	05/01/1994	
71600912	YISSELE ABREU RIMOLDI	22/12/2000	
1008945558	SIRLEI PROCOPIO DE FREITAS	14/04/1969	
9003900930	JOÃO FELIPE DOS SANTOS	13/02/1998	

<b>Curso: EJA – FASE I - CRONOGRAMA</b>		<b>Turno: TARDE</b>	<b>Turma: C</b>
<b>CGM</b>	<b>Nome do Aluno</b>	<b>Data Nascimento</b>	
9003900093	ALTAIR DA SILVA	02/08/1972	
9003900581	EDERSON CORREIA	19/01/1986	
9003900727	FABIANA BORGES	08/01/1984	
1019549654	HILDA SAVITRAZ	04/09/1963	
9003901260	LUCAS COGO DA SILVA	25/05/1993	
9003901162	LUCAS GABRIEL CICHACZEWSKI	08/10/1992	
9003901421	MARILENE CANOVA	21/10/1974	
9003901995	VALMIR PIRES	30/05/1981	

<b>Curso: EJA – FASE I - CRONOGRAMA</b>		<b>Turno: Manhã</b>	<b>Turma: D</b>
<b>CGM</b>	<b>Nome do Aluno</b>	<b>Data Nascimento</b>	
9003900344	DEJANIRA DE LIMA	01/01/1974	
9003900450	EZEQUIEL FRANCISCO DE AVILA DE LIMA	31/06/1997	
9003903075	MARTA MARIA NEVES DE LIMA	06/02/1972	
9003500702	JACO ISRAEL ALBRANGES DA VEIGA	03/03/2000	
139903692	JOSUEL CARNEIRO DA LUZ	05/09/1996	

<b>Curso: EJA – FASE I - CRONOGRAMA</b>		<b>Turno: Manhã</b>	<b>Turma: E</b>
<b>CGM</b>	<b>Nome do Aluno</b>	<b>Data Nascimento</b>	
9003901553	MARCELO SUTIL CAUVILLA	05/12/1993	
9003903122	SIDNEI DE MELLO NORONHA	06/04/1991	

## **2) Setor da Saúde:**

A Instituição conta com uma equipe multiprofissional que visa o aprofundamento dos atendimentos oferecidos por ela, sendo composta por Psicólogos, Fonoaudiólogas, Fisioterapeutas, Terapeutas Ocupacional, Assistente Social, Psiquiatra, os quais têm como meta primordial atuar diretamente com o indivíduo que é atendido, proporcionando o máximo de autonomia possível a fim de melhorar sua qualidade de vida, reintegrando estes em seus convívios sociais, inter pessoal e familiar da forma mais efetiva e adequada possível, respeitando suas necessidades individuais, ainda articula com o Setor Pedagógico e Assistência Social, na perspectiva do desenvolvimento global dos atendidos promovendo melhor apropriação do conhecimento e inserção familiar com maior dinamismo.

## **3) Setor da Assistência Social:**

A APAE presta atendimento Assistencial às pessoas com deficiência intelectual e múltiplas e suas famílias na busca da reorganização familiar proporcionando assim melhores condições de vida a elas. Atualmente presta os seguintes serviços: Casa lar para pessoa com deficiência intelectual e múltipla, atendimento a família, atendimento a pessoa idosa com deficiência, atendimento a pessoa idosa responsável por pessoa com deficiência, prevenção da excepcionalidade (palestra nas Universidades, escolas) alimentação, transporte, informação, encaminhamentos e projetos especiais em contra turno escolar como:

a) Artes: Grupo de Pagode, Banda Marcial, Grupo de Teatro, Grupo de Dança.

b) Esporte: Tênis de Mesa, Futsal e Atletismo.

A APAE realiza trabalhos com as famílias apoiados pelos profissionais da Entidade (psicólogo, assistente social e pedagogo) que organizam encontros para discussão de temas de interesse dos mesmos, buscando o fortalecimento da família. Com isso espera-se que a família seja parceira da APAE na tarefa de promover o desenvolvimento da pessoa com deficiência oferecendo continuidade das orientações ao filho em casa. Tem como objetivo capacitar a família em questões das deficiências, legislação, direitos e deveres; orientar as famílias na solução de problemas e na busca de oportunidades que proporcionem desenvolvimento afetivo e melhoria da qualidade de vida; criar espaços onde os familiares possam expressar seus sentimentos e pensamentos para serem apoiados e orientados em suas necessidades gerais e específicas.

Conta ainda com o grupo de Autodefensores objetivando a auto-gestão como processo de desenvolvimento de habilidades para ser e fazer, que ocorre durante toda a vida da pessoa com deficiência intelectual e múltipla. A auto gestão caminha junto com a auto defesa, onde configura a capacidade e promoção do debate entre alunos, discutindo seus direitos e deveres, reivindicando junto a direção e diretoria da entidade ações políticas e de cidadania coerentes com os objetivos da APAE, significando a construção conjunta entre Entidade, família e pessoas atendidas.

**Com as famílias são desenvolvidas atividades:**

- Reuniões e atendimento individual, conforme necessidade, realizado por psicólogo, assistente social, pedagogo e direção;
- Orientar, acompanhar as famílias para a mudança de atitude junto a pessoa com deficiência, minimizando as dificuldades impostas pela falta de conhecimentos básicos para a organização familiar;
- Orientação psicológica;
- Grupo de apoio e estudos para as famílias;
- Motivação e melhora da auto-estima, através de rodas de conversa com as famílias, incentivando-os ao estudo e profissionalização;
- Grupos para orientação e promoção humana;
- Acompanhamento das famílias, visitas, orientação e encaminhamentos;
- Acompanhamento com a família do aluno para o mercado de trabalho;
- Acompanhamento do ex-aluno inserido no mercado de trabalho;
- Efetivação e execução das atividades da Autodefensoria;

## POSICIONAMENTO ESTRATÉGICO

- **ÁREA EDUCACIONAL, CLÍNICA, ASSISTENCIAL E ADMINISTRATIVA:**

**a) Diagnóstico e encaminhamento:**

Setor	Profissionais	Atividades	Cronograma
1. Diagnóstico e encaminhamentos	Equipe Multidisciplinar.	<ul style="list-style-type: none"> <li>• Entrevistas;</li> <li>• Identificação das potencialidades;</li> <li>• Avaliação;</li> <li>• Reunião para análise de dados;</li> <li>• Repasse de resultados aos responsáveis e a pessoa com deficiência;</li> <li>• Encaminhamentos.</li> </ul>	<ul style="list-style-type: none"> <li>• Conforme horário agendado no setor da saúde.</li> </ul>

**b) Educação Infantil – 0 a 06 anos.**

Setor	Profissionais	Atividades	Cronograma
1. Educação Essencial de 0 à 3 anos	Equipe Multidisciplinar e professor auxiliar.	<ul style="list-style-type: none"> <li>• Atendimento individual e em grupo;</li> <li>• Orientação aos familiares, creches e professores;</li> <li>• Sessões de fisio, fono e terapia ocupacional e psicóloga;</li> <li>• Cronograma de Ed. Física, Artes e psicomotricidade;</li> </ul>	<ul style="list-style-type: none"> <li>• Conforme horário escolar, na área pedagógica.</li> <li>• Conforme agendamento na área da saúde.</li> </ul>

2. Pré-escola de 04 à 06 anos.	Equipe Multidisciplinar e professor.	<ul style="list-style-type: none"> <li>• Planejamento das atividades infantil;</li> <li>• Orientação familiar;</li> <li>• Programa de apoio pedagógico;</li> <li>• Cronograma de Ed. Física, Artes e Psicomotricidade.</li> <li>• Atendimento clínico.</li> </ul>	<ul style="list-style-type: none"> <li>• Conforme horário escolar, na área pedagógica.</li> <li>• Conforme agendamento na área da saúde.</li> </ul>
--------------------------------	--------------------------------------	---	---

**c) Ensino Fundamental Anos Iniciais - 07 a 15 anos.**

Setor	Profissionais	Atividades	Cronograma
1. Escolarização de 07 a 15 anos.	Professor e equipe multidisciplinar.	• Atividade conforme planejamento, artes, ed. física, Psicomotricidade.	• Conforme horário escolar.

**d) Educação de Jovens e Adultos – Acima de 15 anos.**

Setor	Profissionais	Atividades	Cronograma
1. Educação de Jovens e Adultos. 2. Unidade Ocupacional de Produção. 3. Unidade Ocupacional de formação.	Professor, e equipe multidisciplinar.	<ul style="list-style-type: none"> <li>• Planejamento de conteúdos e atividades paralelas de produção e atividades complementares, conversando com as famílias sobre a possível inclusão do estudante no mercado local de trabalho para PCD. Iniciação para o trabalho observando as habilidades básicas.</li> <li>• Planejamento atendendo ao</li> </ul>	

		<p>programa oferecido bem como o pleno desenvolvimento das habilidades específicas, voltadas as habilidades dos alunos.</p> <ul style="list-style-type: none"> <li>• Planejamento atendendo ao programa oferecido bem como o pleno desenvolvimento das funções pertinentes à qualidade de vida dos estudantes.</li> </ul>	
--	--	---	--

**e) Unidade Ocupacional – acima de 15 anos.**

Setor	Profissionais	Atividades	Cronograma
1. Orientação para o trabalho	Equipe de saúde.	<ul style="list-style-type: none"> <li>• Atendimento clínico.</li> </ul>	<ul style="list-style-type: none"> <li>• Conforme horário escolar.</li> </ul>

**f) Atividades Específicas:**

Setor	Profissionais	Atividades	Cronograma
1. Atendimento Especializado.	Equipe Multidisciplinar.	<ul style="list-style-type: none"> <li>• Ouvir e orientar pais e funcionários.</li> <li>• Atendimento em grupo e individualizado.</li> <li>• Avaliações.</li> </ul>	<ul style="list-style-type: none"> <li>• Conforme horário escolar e do setor de saúde.</li> </ul>
2. Projetos Especiais.	Professor de Arte e Educação Física.	<ul style="list-style-type: none"> <li>• Banda Marcial</li> <li>• Grupo de Teatro</li> <li>• Grupo de dança</li> <li>• Tênis de mesa</li> <li>• Futsal</li> <li>• Atletismo</li> </ul>	<ul style="list-style-type: none"> <li>• Conforme horário Escolar.</li> </ul>

### Área de Assessoria e Gerenciamento

Setor	Profissionais	Atividades	Cronograma
1. Desenvolvimento de Recursos Humanos.	Direção, coordenação pedagógica e administrativa.	<ul style="list-style-type: none"> <li>• Formação continuada oferecida pela entidade e órgão à fim como secretaria municipal de educação, estado, etc.</li> </ul>	<ul style="list-style-type: none"> <li>• Conforme calendário escolar e convites recebidos.</li> </ul>
2. Encontros Pedagógicos e administrativos.	Direção, Coordenação, equipe técnica, professores e representantes do setor administrativo.	<ul style="list-style-type: none"> <li>• Dinâmicas de grupo;</li> <li>• Reuniões para identificar dificuldades e apontar soluções;</li> </ul>	<ul style="list-style-type: none"> <li>• Conforme convocação da direção da Escola e ou diretoria da Entidade.</li> </ul>
3. Promoções e eventos.	Direção da Escola e diretoria da Entidade.	<ul style="list-style-type: none"> <li>• Organização e realização de eventos para sensibilização e interação comunitária e captação de recursos.</li> </ul>	<ul style="list-style-type: none"> <li>• Conforme decisão da direção.</li> </ul>
	Assistente Social, Coordenador de prevenção a excepcionalidade, direção.	<ul style="list-style-type: none"> <li>• Apoio às famílias de pessoas com deficiência.</li> <li>• Campanhas e palestras de prevenção a excepcionalidade.</li> <li>• Orientação a familiares;</li> <li>• Atenção à pessoa com deficiência física;</li> </ul>	<ul style="list-style-type: none"> <li>• Conforme horário de atendimento.</li> </ul>
4. Área de Assistência Social e Saúde	Direção e Equipe de Saúde	<ul style="list-style-type: none"> <li>• Atenção aos pais e alunos idosos;</li> <li>• Atenção à pessoa com deficiência explorada sexualmente;</li> <li>• Atenção à pessoa com deficiência em situação de risco e</li> </ul>	<ul style="list-style-type: none"> <li>• Conforme horário de atendimento.</li> </ul>

		<p>vulnerabilidade social;</p> <ul style="list-style-type: none"><li>• Agendamento de consultas;</li><li>• Medicação;</li><li>• Higiene;</li><li>• Acompanhamento odontológico;</li><li>• BPC, bolsa família, etc.</li><li>• Casa lar.</li><li>• Atenção a pessoas com deficiência e/ ou familiares em situação de abandono.</li><li>• Atenção as famílias de pessoas com deficiência em situação de extrema pobreza</li><li>• Atenção as famílias de Pessoas com Deficiências em casos sinistros e calamidades públicas (chuvas torrenciais, enchentes, vendavais e incêndios).</li></ul>	
--	--	--	--

**PLANEJAMENTO ANUAL DE EDUCAÇÃO**  
**PROPOSTA / SAÚDE E ASSISTÊNCIA SOCIAL**

**1) Estabelecimento da relação entre: conteúdos trabalhados e utilização na Vida Prática – Currículo Nacional Funcional**

- Ampliação das possibilidades de comunicação e expressão, interagindo nas situações do seu cotidiano;
- Condicionamento preliminar para efetivação da apropriação da leitura e escrita propriamente dita;
- Desenvolvimento de aptidões intelectuais motoras e cognitivas, bem como formando hábitos e atitudes para adaptarem-se ao meio em que vivem;
- A representação da linguagem oral e escrita através dos gestos dos desenhos, do faz de conta.
- Organização da Escola conforme Parecer do CEE nº. 07/2014. CEE Bicameral Parecer 128/2018

**2) Definição de critérios para que o atendimento clínico tenha como objetivo o acesso a proposta pedagógica**

- O atendimento clínico nas escolas especiais de educação básica na modalidade de educação especial está sendo realizado em consonância com o desenvolvimento global do aluno;
- A equipe da saúde tem papel fundamental na reabilitação necessária ao desenvolvimento pedagógico e social do estudante;
- O atendimento acontece no período contrário a escolarização e deve seguir um plano de ação previamente planejado e debatido na equipe de modo a contemplar as necessidades do aluno auxiliando-o no seu desenvolvimento.
- A valorização da saúde para o bem estar familiar e social.

### 3) Definição de critérios para o atendimento na Assistência Social:

- A Assistência Social na entidade é realizado na perspectiva de proteção social às pessoas com deficiência e suas famílias, promovendo o convívio e fortalecimento do vínculo familiar.
- A defesa de direitos e inclusão das pessoas com deficiências nas políticas públicas.
- O acompanhamento social às famílias APAEanas deve resignificar o papel da família quando da presença da pessoa com deficiência.
- Promoção de reflexão sobre viver, conviver e o envelhecer da pessoa com deficiência e a responsabilidade da família neste processo.

### CARACTERIZAÇÃO DA COMUNIDADE APAEANA

A APAE está localizada no Bairro Água Branca, conta com um número aproximado de 2.000 famílias, tendo em média 04 a 05 pessoas por família.

Quanto ao nível sócio-econômico é um bairro de classe média, com nível cultural bom, as pessoas em média concluíram o ensino médio.

Neste bairro também esta localizada a Rodoviária Municipal, Polícia Rodoviária Estadual, Hospital Regional, Centro Regional Especializado de saúde (CRE), e empresas particulares de médio porte AMBEV, Pavimenti e Bonetti Nutrição, Tozzo Comércio de Bebidas, Subestação da COPEL. A comunidade é bem estruturada, tem Igreja Católica, salão de festas e ginásio de esportes.

A entidade atende as pessoas do município todo e também da área rural.

#### Caracterização dos Atendidos:

Todas as pessoas atendidas apresentam deficiência intelectual moderada. Sendo que 50% dos mesmos apresentam deficiência múltipla, tais como: visuais, auditivas, físicas e condutas típicas associadas. Contamos com pessoas de aproximadamente 60% do sexo masculino e 40% do sexo feminino.

A faixa etária varia de 0 a 69 anos de idade. 60% são provenientes de famílias com pouca cultura e situação sócio-econômica baixíssima, sendo que 35% têm uma situação sócio-econômica baixa, porém suas famílias são mais

esclarecidas, apresentando facilidade de compreensão e comunicação numa linguagem coloquial e, apenas 05% tem família de boa situação sócio-econômica.

O maior número de pessoas atendidas, devido as condições de vida tem, como características básicas:

- Falta de hábitos de higiene;
- Linguagem pobre;
- Falta de alimentação adequada;
- Dificuldade no vestuário compatível com as estações do ano;
- Não possuem condições financeiras para locomoção à entidade.
- Estão expostas à riscos de exploração, violência e marginalidade.
- Desconhecem direitos e deveres básicos.
- Não apresentam iniciativa própria para organização familiar
- Pouca cultura;
- Sem casa própria;
- Algumas residências desprovidas de saneamento básico;

## **NORMAS GERAIS DE FUNCIONAMENTO DA VIDA COLETIVAS E RELAÇÕES INTERNAS NA ESCOLA E NA SALA DE AULA E (Conforme consta no Regimento Escolar Interno).**

### **Título VI**

#### **Da Comunidade Escolar**

Art. 123 – A Comunidade Escolar é constituída pelo Serviço de Direção, Serviço Pedagógico, Serviço Administrativo, Serviços Gerais, Serviço Técnico, Corpo Docente e Corpo Discente, regularmente matriculado no Estabelecimento de Ensino.

### **Capítulo I**

#### **Do Corpo Docente e Pessoal Técnico – Administrativo**

#### **Seção I**

#### **Dos Direitos**

Art.124 – Os funcionários, além das prerrogativas que lhe são assegurados pelas Leis Trabalhistas vigentes, terão os seguintes direitos:

1. Requisitar o material didático que julgar necessário ao desempenho de suas funções;
2. Utilizar-se da biblioteca para estudos e atualização;
3. Utilizar dependências e instalações da Entidade, necessárias ao exercício de suas funções;
4. Opinar sobre programas e materiais didáticos;
5. Propor soluções com vistas ao aprimoramento do processo de atendimento na Instituição;
6. Propor a Direção e Coordenação, medidas que objetivem ao aprimoramento de métodos e instrumentos para melhor desempenho das atividades;
7. Comunicar a Direção, e a Coordenação as ocorrências a nível de atendimentos que exijam providências superiores;
8. Propor à Direção, quando necessária, adaptação que facilitem o trabalho com os atendidos.
9. Repasse de EPIs.
10. Fornecimento de Almoço (p/ administrativo).

## **Sessão II** **Dos Deveres**

Art. 125 – Além de outras obrigações legais, compete aos funcionários:

1. Manter assiduidade, comunicando com antecedência os atrasos ou faltas;
2. Registrar a frequência dos alunos;
3. Comunicar a Direção a falta dos alunos e ocorrências significativas relativas aos mesmos;
4. Zelar pela economia e conservação do material que for confiado a sua guarda e uso;
5. Manter com seus colegas e funcionários, espírito de colaboração e camaradagem indispensável a unidade dos trabalhos educativos e ao bom ambiente de trabalho.
6. Participar, sempre que solicitado pela direção da organização de festas e demais programações da Entidade.
7. Reger qualquer classe que lhe seja designada;
8. Cooperar com a disciplina geral do estabelecimento;
9. Acatar as decisões da Direção na órbita de sua competência;
10. Guardar sigilo sobre os assuntos da Escola que não devem ser divulgados;
11. No caso de falta de seus alunos, ou por ocasião de atividades extra classe, o funcionário deverá permanecer na escola, cumprindo atribuições pertinentes a seus serviços;
12. Trazer atestado médico para justificar sua ausência quando necessário;
13. Entregar em tempo hábil qualquer documento ou material que lhe for solicitado pela direção;
14. Cumprir e fazer cumprir no seu âmbito de ação as disposições do presente regimento.

### **Seção III** **Das Proibições**

Art.126 – É vedado aos funcionários:

1. Receber, no seu local de trabalho, sem autorização do Diretor (a), pessoas estranhas;
2. Aplicar penalidade aos atendidos;
3. Convocar reuniões ou solicitar a presença de pais (bilhetes) na Escola sem a devida comunicação ao Diretor (a);
4. Revirar sem a autorização da autoridade competente, qualquer documento ou material pertencente à Entidade;
5. Fazer comentários deprimentes;
6. Provocar discórdia ou indisciplina na Entidade;
7. Receber telefonemas particulares durante o horário de expediente;
8. Utilizar o telefone da Escola por motivos particulares sem a devida autorização;
9. Ausentar-se do seu local de trabalho no horário de expediente sem comunicar a autoridade competente;
10. Utilizar qualquer veículo da APAE, sem a autorização da Direção;
11. Colocar qualquer edital sem prévio visto do Diretor(a);
12. Comercializar nas dependências da Escola produtos de qualquer natureza em benefício próprio;
13. Efetuar quaisquer gastos ou consertos sem prévia autorização da Direção;
14. Atender consultas em regime particular, no consultório da Escola;
15. Aproveitar-se do seu cargo ou função na Entidade em benefício próprio;
16. Fazer reuniões com professores, técnicos, alunos e demais funcionários sem prévia autorização;
17. Ausentar-se da Entidade com seus alunos e demais funcionários sem prévia autorização;
18. Deixar o aluno sozinho no local de trabalho quando estiver sob sua responsabilidade;
19. Fornecer endereços de pais de alunos e de colegas de trabalho a pessoas estranhas e vendedores.

### **Seção IV** **Das Sanções**

Art. 127 – Os profissionais da Entidade que deixarem de cumprir as disposições dos Artigos desse regimento, referentes a seus respectivos deveres, competências e proibições, estarão sujeitos às seguintes penalidades:

- a) Advertência Verbal
- b) Repreensão por escrito

- c) Comunicação das transgressões à autoridade competente para providências cabíveis.
1. A repreensão por escrito, será aplicada nos casos de reincidência de falhas;
  2. A comunicação à autoridade, será feita quando houver reincidência nas mesmas transgressões, após advertência e repressão.
- Art. 128 – Compete ao Diretor (a) a aplicação das sanções previstas no Artigo anterior;
- Art. 129 – Todas as sanções aplicadas aos profissionais serão registradas no Livro de Ocorrência Disciplinares.
- Parágrafo Único – No ato de assinatura do contrato individual de trabalho ou termo de exercício, se for o caso, o funcionamento tomará conhecimento das disposições do presente Regimento Escolar assumindo o compromisso de cumpri-lo e fazê-lo cumprir.

**Capítulo II**  
**Do Corpo Discente**  
**Seção I**  
**Da Constituição**

Art. 130 – O Corpo Discente da Escola será formado por todos os alunos matriculados neste Estabelecimento de Ensino.

**Seção II**  
**Dos Direitos**

- Art. 131 – Além daqueles que lhes são outorgados por toda a legislação pertinente, constituirão direitos dos alunos:
1. Utilizar o serviço e dependências escolares dentro das normas fixadas pela administração;
  2. Receber proteção contra atos que possam suscitar segregação e discriminação, tanto na Escola como na sociedade em que vive;
  3. Gozar de respeito seja quais forem seus antecedentes, natureza e grau de deficiência;
  4. Ser beneficiado com recursos escolares e comunitários que lhes proporcionem vida tão normal quanto possível;
  5. Receber atendimento médico, psicológico e educacional apropriado, incluindo o treinamento profissional, colocação no mercado de trabalho e outros recursos que lhe permitam desenvolver ao máximo suas capacidades e habilidades, assegurando-lhe um processo gradual eficiente de integração social
  6. Manter e promover relações cooperativas com professores, colegas e comunidades;

7. Requerer cancelamento de matrícula ou transferência para um estabelecimento congênere ou para Escolas de ensino regular por si, quando for maior de idade, ou através do pai ou responsável quando menor ou interditado, observadas as orientações da equipe técnica da Escola;
8. Em caso de transferência, receber orientação e acompanhamento por parte da equipe interdisciplinar da Escola de origem pelo período que se fizer necessário;
9. Tomar ciência, através de seus responsáveis, das disposições contidas no presente Regimento Escolar.

### **Seção III**

#### **Dos Deveres**

Art. 132 – Constituirão deveres do aluno, além daqueles previsto na legislação e normas de ensino aplicáveis:

1. Comparecer pontualmente e assiduamente às aulas e demais atividades escolares;
2. Participar de todas as atividades programadas e desenvolvidas pela Escola;
3. Cooperar com a manutenção da higiene e na conservação das instalações escolares;
4. Participar de todas as modalidades de atendimento oferecidas pela escola;
5. Acatar as orientações do Diretor (a) dos professores e dos profissionais responsáveis pelos diferentes serviços especializados da Escola;

Parágrafo Único: No ato da matrícula, os pais ou responsáveis tomarão conhecimento do tipo de atendimento dispensado pela escola e das normas disciplinares, responsabilizando-se pelo fiel cumprimento do que lhes couber;

### **Título VII**

#### **Das Disposições Gerais e Finais**

Art. 133 – Os pais ou responsáveis deverão comparecer à Escola sempre que forem convocados, para tratar de assuntos referente ao aluno.

Art. 134 – Os casos omissos no presente Regimento Escolar, serão resolvidos pela Direção, ouvidos, quando for o caso, os técnicos e professores.

Art.135 – O presente Regimento Escolar poderá ser modificado sempre que o aperfeiçoamento do processo educativo assim exigir. Tais alterações serão submetidas à equipe indicada pela Federação das APAEs do Estado do Paraná, devendo, necessariamente ser ratificadas pelo Conselho de Administração da referida Federação para sua entrada em vigor.

Art. 136 – O presente Regimento Escolar entrará em vigor na data de sua aprovação pelo Conselho de Administração da Federação das APAEs do Estado do Paraná.

**NORMAS GERAIS DE FUNCIONAMENTO DA  
ESCOLA ANÔNIO LÚCIO DUARTE FILHO – EDUCAÇÃO INFANTIL,  
ENSINO FUNDAMENTAL ANOS INICIAIS E PROFISSIONAL –  
MODALIDADE DE EDUCACAO ESPECIAL  
APAE DE FRANCISCO BELTRÃO**

**OBS: Sanções estabelecidas para os pais.**

1. Alunos que faltam muito à Escola ou estão sempre fora do Horário sem justificativa;
  - Comunicar a família, conversar para ver qual motivo das faltas, visita familiar; (encaminhar para o serviço social da APAE)
  - Para sair antes do horário só com autorização dos pais ou responsáveis; (encaminhar para o serviço de psicologia da APAE)
2. Alunos que não cuidam da Escola (quebram e estragam):
  - Comunicar os pais para juntos resolverem a situação chegando a um consenso;
3. Alunos que furtam:
  - Comunicar os pais para juntos fazer um trabalho com o aluno;
  - Encaminhamento e acompanhamento psicológico;
4. Falta de respeito com as normas da Escola:
  - Comunicar os pais;
  - Fazer um trabalho com a família; (encaminhar para o serviço psicológico da APAE)
5. Para alunos que vem sujo e sem uniforme:
  - Falar diretamente com os pais, trabalhando a questão da saúde, higiene, e uniforme até porque quando são realizados trabalhos extra-escolares o uniforme serve para identificação e maior segurança ao aluno; (encaminhar para o serviço social da APAE)
6. Pais que não comparecem em reuniões da Escola:
  - Realizar visita domiciliar para saber o que está acontecendo;
7. O que os pais esperam da Escola:
  - Apoio para atender seus filhos.
  - Atendimento digno aos seus filhos.

- Educação e profissionalização.
  - Condições para melhor integração Família – Aluno – Escola – Comunidade;
  - Orientação sobre a educação de seus filhos.
8. Responsabilidade dos pais:
- Participar ativamente da Escola não faltando nas reuniões e fazendo cumprir as normas da mesma;
  - Participando também de eventos, convocações e outros, por parte da Diretoria da APAE;
  - Não interferir nas ações pedagógicas, entrando em sala de aula sem prévio convite.
  - Atender os chamados da Escola e da APAE nos serviços pedagógicos, de saúde, social e profissional.

## ATIVIDADES ESCOLARES

### Área de Artes

#### JANEIRO

>Férias;

#### FEVEREIRO

- > Início das aulas;
- > Aulas normais em sala;
- > Atividades recreativas – danças e músicas referente ao Carnaval;

#### MARÇO

- > Aulas normais;
- > Ensaio do teatro Paixão e Morte de Cristo;
- > Apresentação do teatro Paixão e Morte de Cristo, na Praça Central do Município;

#### ABRIL

- >Aulas normais;
- > Homenagem ao aluno (in memória) Antônio Lúcio Duarte Filho;
- > Concurso Cartão de Natal;

**MAIO**

- > Aulas normais;

**JUNHO**

- > Aulas normais;
- > Ensaio para Festa Julina;

**JULHO**

- > Aulas normais;
- > Atividade Julina (danças, apresentações);
- > Encerramento;
- > Férias;
- > Retorno as aulas;

**AGOSTO**

- > Aulas normais;
- > Semana Nacional da Pessoa com deficiência, com atividades dentro e fora da escola;
- > Almoço para as famílias e alunos, em comemoração a Semana;
- > Ensaios para o dia 07 de setembro;
- > Gincana do dia do estudante;

**SETEMBRO**

- > Aulas normais;
- > Ensaio para o desfile;
- > Desfile Cívico;
- > Festival Estadual Nossa Arte;

**OUTUBRO**

- > Aulas normais;

- >Comemoração do Dia das Crianças, entrega de doces e brinquedos;
- > Missa na sede da APAE, na Gruta de Nossa Senhora Aparecida, Padroeira do Brasil;

#### NOVEMBRO

- > Aulas normais;
- >Enfeitar a Escola para o Natal (mural, presépio)
- >Ensaios para o Natal:
- >Atividades relativas ao Natal (Cantata);

#### DEZEMBRO

- > Aulas normais;
- > Encerramento com Papai Noel;
- > Sessão cultural – Tema Natal;
- > Apresentação da Cantata de Natal;

### **Área de Educação Física e Desporto**

#### JANEIRO

- >Férias

#### FEVEREIRO

- >Início das aulas e treinamentos;
- >Definição de atletas;
- >Definição de turmas e horários;

#### MARÇO

- >Início dos treinamentos Tenis de Mesa;

- >Atletismo;
- >Futsal;

#### ABRIL

- >Treinamento e planejamentos para competições estaduais, nacionais e internacionais;
- >Campeonato Regional de Atletismo;
- >Festival Paradesportivo das Regionais (Pato Branco);

#### MAIO

- >Treinamentos e planejamentos para jogos e campeonatos;
- >Treinamentos escolares – classe 11 e Síndrome de Down;
- >Jogos Escolares;

#### JUNHO

- >Treinamento de Tênis de Mesa, Atletismo, Futsal;

#### JULHO

- > Treinamentos e preparativos finais para jogos Escolares;
- > Treinamentos de Tenis de Mesa e Atletismo;
- > Férias;

#### AGOSTO

- > Treinamentos para campeonato Brasileiro de Tênis de mesa;
- > Treinamentos de Tenis de Mesa, Atletismo e Futsal;

#### SETEMBRO

- > Avaliação, planejamento e treinamentos;
- > Treinamentos de Tênis de Mesa;
- > Atletismo e futsal;

#### OUTUBRO

- > Treinamento Tênis de mesa;
- > Copa DOWN de Tênis de mesa (participação);
- > Atletismo e futsal;
- > Copa DOWN de Futsal (sediar);

#### NOVEMBRO

- > Treinamentos de tênis de mesa.
- > Atletismo e futsal;

#### DEZEMBRO

- > Treinamento de Tênis de Mesa;
- > Término das atividades;

OBS.: Participar de atividades esportivas na escola e intercâmbios nas comunidades e com escolas da região, bem como a participação dos projetos específicos.

## Área Pedagógica

### JANEIRO

- >Férias
- > Organização e plano estratégico para 2024 – Coordenação Pedagógica e Direção.
- > Organização da documentação escolar;

### FEVEREIRO

- >Elaboração de Projetos:
    - ANUAL: Planejamento de acordo com o Projeto Político Pedagógico da Escola e Proposta Pedagógica.
    - Planos de Trabalho Docentes semestral;
    - Semana Nacional da Pessoa com deficiência intelectual e múltipla;
    - Execução do Plano Anual de Ensino;
    - Projeto de ação dos auto defensores;
    - Projeto Social (Comemoração dos aniversários do mês);
  - >Sistema de aperfeiçoamento profissional do pessoal docente e administrativo:
    - ESTUDO E PLANEJAMENTO , promovida pelo NRE/SEED;
    - PLANEJAMENTO
- 
- Atribuição de turmas;
  - Avisos gerais;
  - Organização das salas de aula;
  - Organização dos livros Registro de Classe on line;
  - Preparação de aulas
  - Reunião pedagógica com os pais;
  - Início das aulas;
  - Apresentação do Novo Modelo de Plano de Atendimento Especializado (PAI)

## MARÇO

- > Formação Continuada;
- > Planejamento e Replanejamento;
- > Aulas normais;
- > Reunião de Pais;
- > Plano de abandono;
- > Comemoração dos aniversários do mês (Projeto Social);

## ABRIL

- > Formação continuada;
- > Atividades relacionadas as datas comemorativas;
- > Aulas normais;
- > Formação do Comitê de Segurança Escolar;
- > Projeto Jardim Sensorial alunos(funcionários Vibra);
- > Comemoração dos aniversários do mês (Projeto Social);

## MAIO

- > Formação continuada, Estudo e Planejamento;
- > Projeto Família (Famílias Apaeanas);
- > Aulas normais;
- > Aniversário 48 anos da APAE, com festividade e homenagem aos fundadores;
- > Projeto Jardim Sensorial alunos(funcionários Vibra);
- > Comemoração dos aniversários do mês (Projeto Social);

## JUNHO

- > Formação Continuada;
- > Ensaio para Festa Julina;
- > Aulas normais;
- > Ensaios para a festa julina;

- > Conselho de Classe;
- > Projeto Jardim Sensorial alunos(funcionários Vibra);
- > Comemoração dos aniversários do mês (Projeto Social);

## JULHO

- > Formação continuada;  
Atividades de Festa Julina
- > Férias;
- > Estudo e Planejamento promovida pela SEED;
- > Retorno as aulas;
- > Projeto Jardim Sensorial alunos(funcionários Vibra);
- > Comemoração dos aniversários do mês (Projeto Social);

## AGOSTO

- > Reunião Pedagógica e Organização da Semana Nacional da Pessoa com Deficiência;
- > Comemoração do Dia do estudante;
- > Formação Continuada;
- > Semana Nacional da Pessoa com Deficiência;
- > Aulas Normais;
- > Almoço com os alunos e suas famílias;
- > Projeto Jardim Sensorial alunos(funcionários Vibra);
- > Comemoração dos aniversários do mês (Projeto Social);

## SETEMBRO

- > Organização e desfile de 07 de setembro;
- > Formação continuada;
- > Formação em Ação promovida pela SEED;

- > Projeto Jardim Sensorial alunos(funcionários Vibra);
- > Plano de abandono;
- > Comemoração dos aniversários do mês (Projeto Social);
- > Aulas Normais;

#### OUTUBRO

- > Formação Continuada;
- > Atividades em comemoração ao Dia das Crianças;
- > Feira Municipal de ciencias;
- > Homenagem aos Professores;
- > Projeto Jardim Sensorial alunos(funcionários Vibra);
- > Missa em ação de graça a Nossa Senhora Aparecida;
- > Comemoração dos aniversários do mês (Projeto Social);
- > Aula Normais;

#### NOVEMBRO

- > Atividades relacionadas ao Natal;
- > Encerramento da Formação Continuada;
- > Projeto Jardim Sensorial alunos(funcionários Vibra);
- > Equipe Multidisciplinar (Projeto consciência negra);
- > Comemoração dos aniversários do mês (Projeto Social);
- > Aulas normais;

#### DEZEMBRO

- > Sessão Cultural – Natal;
- > Projeto Jardim Sensorial alunos(funcionários Vibra);
- > Aulas Normais;
- > Conselho de Classe;
- > Comemoração dos aniversários do mês (Projeto Social);
- > Festa de encerramento para os alunos com Papai Noel;

### **SISTEMA DE TRABALHO COM A COMUNIDADE APAEANA**

- > Reunião de pais e professores;
- > Reuniões com a equipe de saúde;
- > Palestras e conferência para os pais;
- > Grupos de estudo com o serviço pedagógico e psicológico.
- > Apoio do serviço social da APAE.
- > Organização e efetivação do grupo de alunos idosos, através do serviço social e apoio da equipe de saúde da APAE;
- > Visitas e orientações às famílias.
- > Aprimorar o atendimento da Casa Lar.
- > Formação continuada para funcionários;
- > Estímulo a Autodefensoria;

### **SISTEMA DE ACOMPANHAMENTO E ACONSELHAMENTO**

- > Registro das atividades realizadas;
- > Relatório por setor mensal e bimestral (educação, saúde e assistência social);
- > Grupos de trabalho com os alunos realizados pelos serviços de psicologia e assistência social;
- > Acompanhamento e repasse de informações aos professores, pela equipe de saúde, pedagógica e direção;
- > Grupo de apoio para pais e acompanhamento de famílias;
- > Avaliação e replanejamento das ações desenvolvidas.

## METAS ADMINISTRATIVAS

- > Formação continuada para os professores;
- > Palestras para as famílias;
- > Intensificar a proposta de empregabilidade da pessoa com deficiência,
- > Pinturas e Conservação em geral.
- > Continuação Repasse Termo de Colaboração – SEED
- > Participação efetiva nos Conselhos Municipais;
- > Defesa de Direitos da Pessoa c/ Deficiência;
- > Melhorias nos materiais pedagógicos e de saúde;
- > Promoções: Festival de Pizzas; Café Colonial, Bingo com prêmios e almoço;
- > Projeto para construção de 06 salas de aula;
- > Projeto para o fechamento do saguão que interliga os prédios da escola, saúde, artes e refeitório;
- > Projeto para construir um novo prédio para o setor de saúde;

## CONSIDERAÇÕES FINAIS

A APAE de Francisco Beltrão mantém a Escola Antônio Lúcio Duarte Filho – Modalidade de Educação Especial, qual oferece atendimento de Educação, Saúde e Assistência Social. Com isso necessita e mantém os Termos de Colaboração com a SEED, Prefeitura Municipal (FUNDEB), Transporte Escolar e SUS, promoções, telemarketing e projetos diversos.

O plano educacional para o ano de 2024 é regulamentado, na LDB, Projeto Político pedagógico e Proposta Pedagógica da Escola, Parecer 07/2014 e Bicameral 188/2018.

Na Assistência Social a APAE procura oferecer projetos, programas e serviços, conforme preconiza o SUAS, objetivando o empoderamento e fortalecimento de vínculos das famílias.

Na Saúde as pessoas com deficiência recebem atendimentos semanais com terapias que contribuem para o desenvolvimento global no que rege a contratualidade dos estudantes com o SUS.

Além de atendimento pedagógico a APAE oferece projetos nas áreas de Educação Física, Artes, refeições diárias, atendimento e acompanhamento as famílias e alunos em situação de risco e vulnerabilidade.

Todo atendimento é totalmente gratuito.